

# FONDO WILA

## Welfare Integrativo Lombardo Artigianato



### DATI RELATIVI ALLE ADESIONI AL 31/12/2024

## COPERTURE LAVORATORI

Le Tabelle dalla 1 alla 5 riportano il dato mensile dei lavoratori in copertura evidenziando il primo versamento e le regolarizzazioni effettuate nei mesi successivi.

La copertura si attiva dopo sei mesi dal versamento.

## IMPRESE E LAVORATORI ISCRITTI A WILA

Le Tabelle 7 e 8 rilevano il dato mensile delle imprese e dei lavoratori iscritti a WILA nel 2023 e 2024

Le Tabelle 9 e 10 evidenziano le adesioni del mese di settembre degli anni dal 2015 al 2024 delle imprese e dei lavoratori iscritti della Lombardia e delle altre Regioni

Le Tabelle dalla 11 alla 14 rilevano il dato mensile delle imprese della Lombardia e dei lavoratori iscritti a WILA nel 2023 e 2024

Le Tabelle dalla 15 alla 20 rilevano le adesioni provinciali del mese di settembre degli anni dal 2015 al 2024 delle imprese e dei lavoratori iscritti in Lombardia

Le Tabelle dalla 21 alla 32 rilevano il dato mensile provinciale delle imprese e dei lavoratori iscritti in Lombardia

# DIAGRAMMA DELLE TESTE IN COPERTURA CON L'EVIDENZA DEGLI AGGIORNAMENTI MENSILI 2022

Periodo		Periodo		Periodo											
Competenza	Anno	Copertura	Anno	Copertura ed Integrazioni											
				2022											
				Gennaio	Febbraio	Marzo	Aprile	Maggio	Giugno	Luglio	Agosto	Settembre	Ottobre	Novembre	Dicembre
Luglio	2021	Gennaio	2022	150.266											
Agosto	2021	Febbraio	2022	1.206	149.920										
Settembre	2021	Marzo	2022	478	732	151.490									
Ottobre	2021	Aprile	2022	2.469	2.660	3.438	155.305								
Novembre	2021	Maggio	2022	326	366	599	763	152.915							
Dicembre	2021	Giugno	2022	276	303	386	517	778	151.003						
Gennaio	2022	Luglio	2022	296	303	361	340	583	928	151.491					
Febbraio	2022	Agosto	2022	175	201	260	307	418	577	833	153.556				
Marzo	2022	Settembre	2022	59	77	151	118	170	216	532	598	153.509			
Aprile	2022	Ottobre	2022	60	81	78	120	128	319	424	516	870	153.949		
Maggio	2022	Novembre	2022	117	132	113	108	136	139	238	325	438	682	154.196	
Giugno	2022	Dicembre	2022	97	95	102	125	136	291	190	244	233	308	695	154.702
Luglio	2022	Gennaio	2023	42	62	88	87	136	182	182	127	230	307	438	512
Agosto	2022	Febbraio	2023		11	16	28	59	64	67	60	89	82	88	149
Settembre	2022	Marzo	2023			45	63	149	125	145	136	184	216	435	564
Ottobre	2022	Aprile	2023				73	113	190	174	150	222	221	247	298
Novembre	2022	Maggio	2023						82	117	53	42	46	57	94
Dicembre	2022	Giugno	2023						61	150	165	179	166	201	195
Gennaio	2023	Luglio	2023							18	36	119	98	73	117
Febbraio	2023	Agosto	2023								49	30	85	104	109
Marzo	2023	Settembre	2023									217	330	337	281
Aprile	2023	Ottobre	2023										352	363	305
Maggio	2023	Novembre	2023											218	288
Giugno	2023	Dicembre	2023												386
		Totali		155.867	154.943	157.127	157.954	155.721	154.177	154.561	156.015	156.362	156.842	157.452	158.000

N.B.

LA COPERTURA DEL MESE DI DICEMBRE SI RIFERISCE AL MESE DI COMPETENZA GIUGNO (LAVORATORI PRESENTI IN AZIENDA)

Integrazioni

Regolari

# DIAGRAMMA DELLE TESTE IN COPERTURA CON L'EVIDENZA DEGLI AGGIORNAMENTI MENSILI 2023

Periodo		Periodo		Periodo											
Competenza	Anno	Copertura	Anno	Copertura ed Integrazioni											
				2023											
				Gennaio	Febbraio	Marzo	Aprile	Maggio	Giugno	Luglio	Agosto	Settembre	Ottobre	Novembre	Dicembre
Luglio	2022	Gennaio	2023	154.970											
Agosto	2022	Febbraio	2023	215	153.057										
Settembre	2022	Marzo	2023	619	1.038	154.872									
Ottobre	2022	Aprile	2023	503	670	1.042	155.285								
Novembre	2022	Maggio	2023	137	81	174	201	155.909							
Dicembre	2022	Giugno	2023	235	338	477	713	759	154.252						
Gennaio	2023	Luglio	2023	150	159	236	277	363	632	152.542					
Febbraio	2023	Agosto	2023	96	107	107	150	184	232	600	153.908				
Marzo	2023	Settembre	2023	281	330	315	352	417	640	839	1.198	155.138			
Aprile	2023	Ottobre	2023	412	332	408	386	422	503	665	663	901	155.219		
Maggio	2023	Novembre	2023	262	261	279	256	274	371	407	449	587	650	155.725	
Giugno	2023	Dicembre	2023	458	411	449	503	518	552	720	694	828	963	1.169	155.037
Luglio	2023	Gennaio	2024	322	403	466	487	525	616	716	782	915	993	1.211	1.401
Agosto	2023	Febbraio	2024		132	155	175	193	254	283	324	380	449	504	787
Settembre	2023	Marzo	2024			117	214	175	197	242	275	354	467	509	698
Novembre	2023	Maggio	2024						153	164	170	201	213	269	304
Dicembre	2023	Giugno	2024						144	159	154	181	260	249	322
Gennaio	2024	Luglio	2024							166	155	125	142	123	172
Febbraio	2024	Agosto	2024								178	159	203	220	290
Marzo	2024	Settembre	2024									31	69	91	92
Aprile	2024	Maggio	2024										22	54	34
Maggio	2024	Giugno	2024											71	137
		<b>Totali</b>		<b>158.660</b>	<b>157.319</b>	<b>159.097</b>	<b>158.999</b>	<b>159.739</b>	<b>158.546</b>	<b>157.503</b>	<b>158.950</b>	<b>159.800</b>	<b>159.650</b>	<b>160.195</b>	<b>159.274</b>

N.B.  
LA COPERTURA DEL MESE DI DICEMBRE SI RIFERISCE AL MESE DI COMPETENZA GIUGNO (LAVORATORI PRESENTI IN AZIENDA)

## DIAGRAMMA DELLE TESTE IN COPERTURA CON L'EVIDENZA DEGLI AGGIORNAMENTI MENSILI 2024

Periodo		Periodo		Periodo											
Competenza	Anno	Copertura	Anno	Copertura ed Integrazioni											
				2024											
				Gennaio	Febbraio	Marzo	Aprile	Maggio	Giugno	Luglio	Agosto	Settembre	Ottobre	Novembre	Dicembre
Luglio	2023	Gennaio	2024	157.094											
Agosto	2023	Febbraio	2024	703	156.174										
Settembre	2023	Marzo	2024	909	870	158.164									
Ottobre	2023	Aprile	2024	-	-	-	-								
Novembre	2023	Maggio	2024	441	616	749	158.402	157.399							
Dicembre	2023	Giugno	2024	293	528	607	853	973	158.655						
Gennaio	2024	Luglio	2024	154	238	238	326	475	639	157.356					
Febbraio	2024	Agosto	2024	393	393	398	428	544	843	1.162	159.472				
Marzo	2024	Settembre	2024	54	89	39	128	203	171	414	501	160.222			
Aprile	2024	Ottobre	2024	69	66	117	91	114	110	295	416	428	159.828		
Maggio	2024	Novembre	2024	131	129	119	166	189	271	323	563	607	851	160.624	
Giugno	2024	Dicembre	2024	101	152	136	144	168	213	293	398	449	728	541	161.098
Luglio	2024	Gennaio	2025	112	112	156	126	157	191	290	273	395	522	633	726
Agosto	2024	Febbraio	2025	-	75	94	83	120	173	231	241	281	345	371	438
		Totali		160.454	159.442	160.817	160.747	160.342	161.266	160.364	161.864	162.382	162.274	162.169	162.262

N.B.

LA COPERTURA DEL MESE DI DICEMBRE SI RIFERISCE AL MESE DI COMPETENZA GIUGNO (LAVORATORI PRESENTI IN AZIENDA)

Integrazioni

Regolari

# GRAFICO DELLE TESTE IN COPERTURA CON L'EVIDENZA DEGLI AGGIORNAMENTI MENSILI ANNO 2023

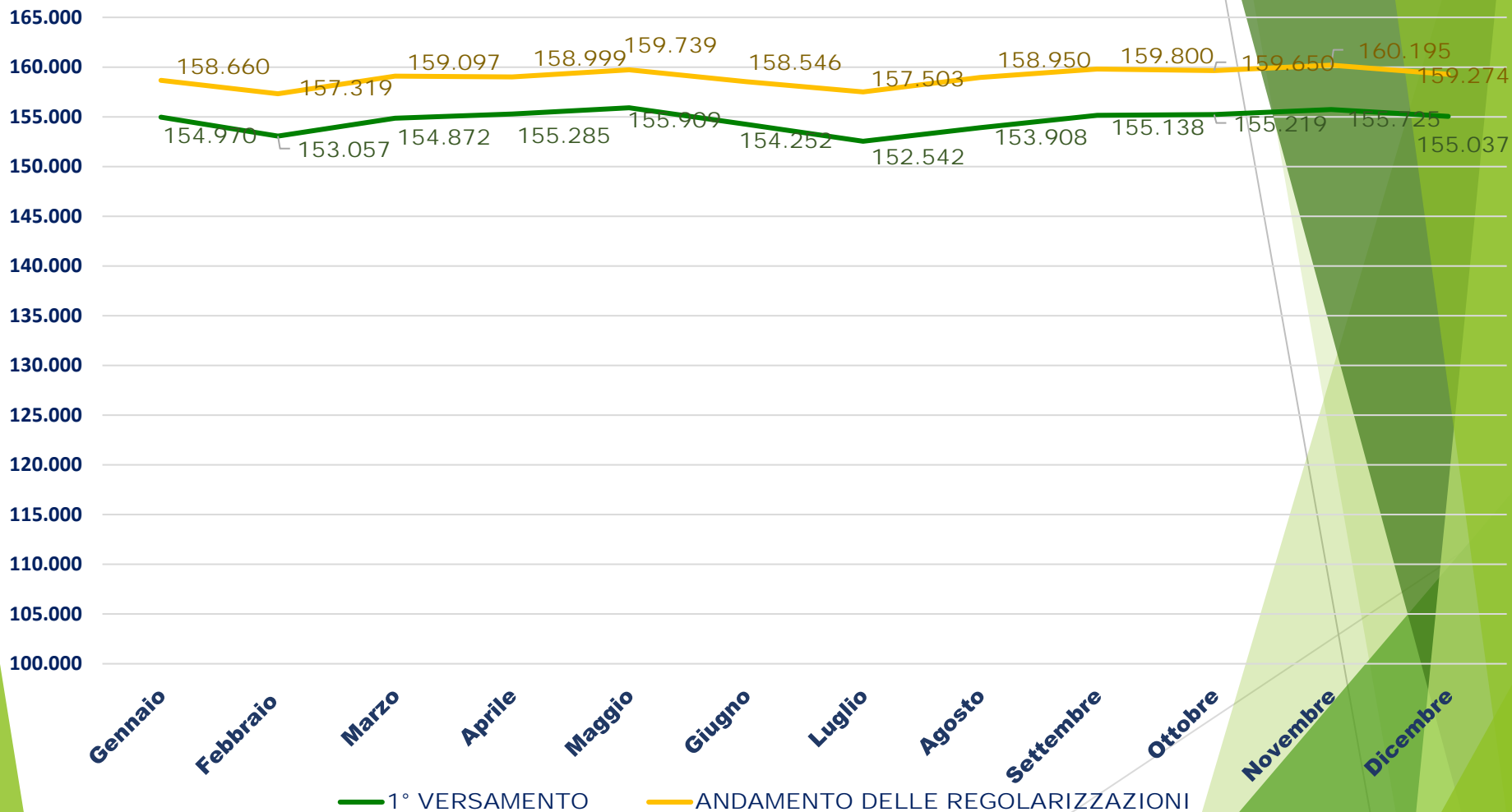

# GRAFICO DELLE TESTE IN COPERTURA CON L'EVIDENZA DEGLI AGGIORNAMENTI MENSILI ANNO 2024

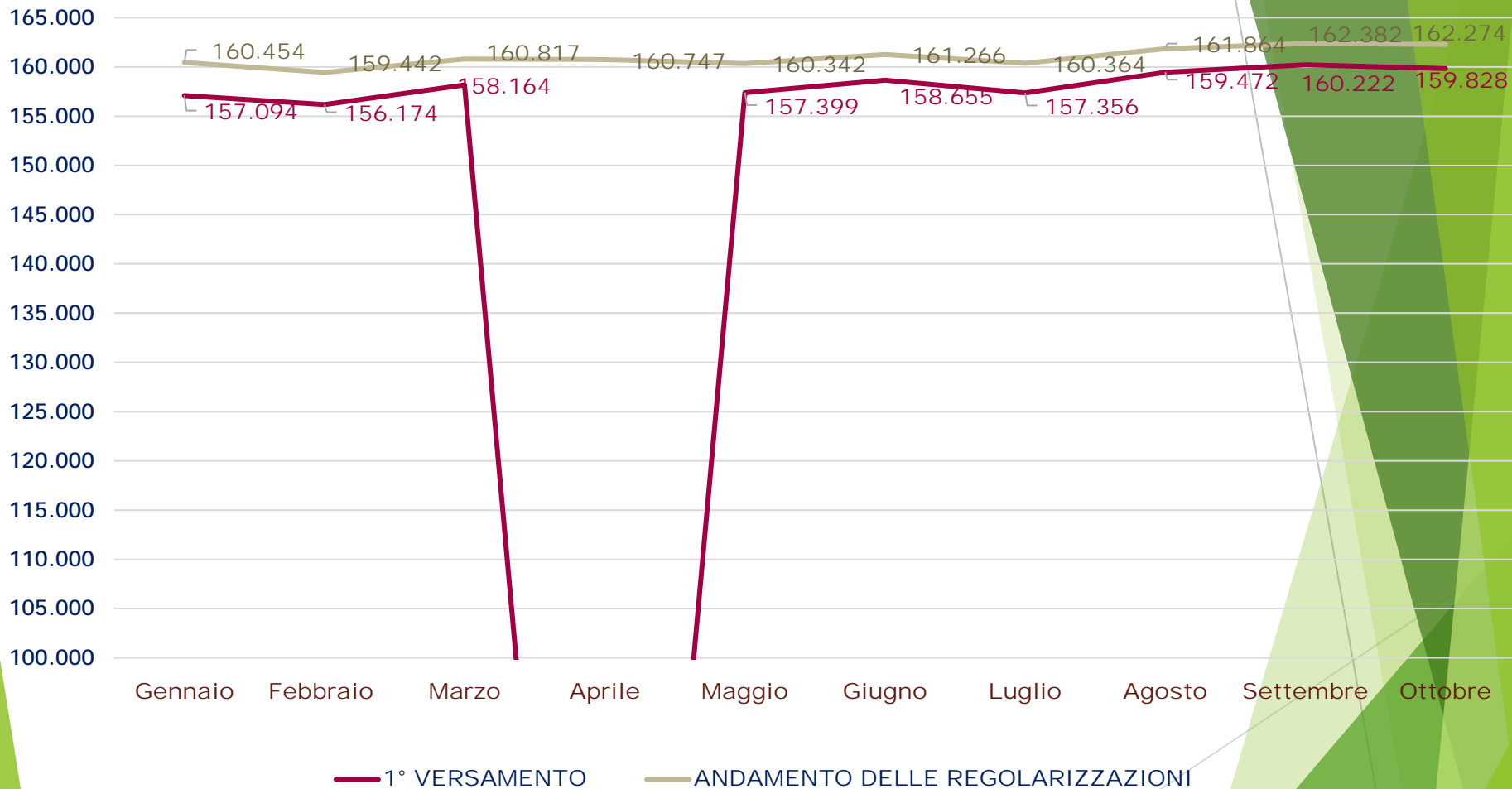

IMPRESE E DIPENDENTI ISCRITTI A  
WILA  
RILEVAZIONE DATI DICEMBRE 2024  
PROGRESSIVI TEMPORALI CON SPECIFICA DELLA  
DISTRIBUZIONE TERRITORIALE DELLA SEDE  
LEGALE DELL'AZIENDA



# IMPRESE/DIPENDENTI ANNO 2023

RILEVAZIONE DICEMBRE 2024

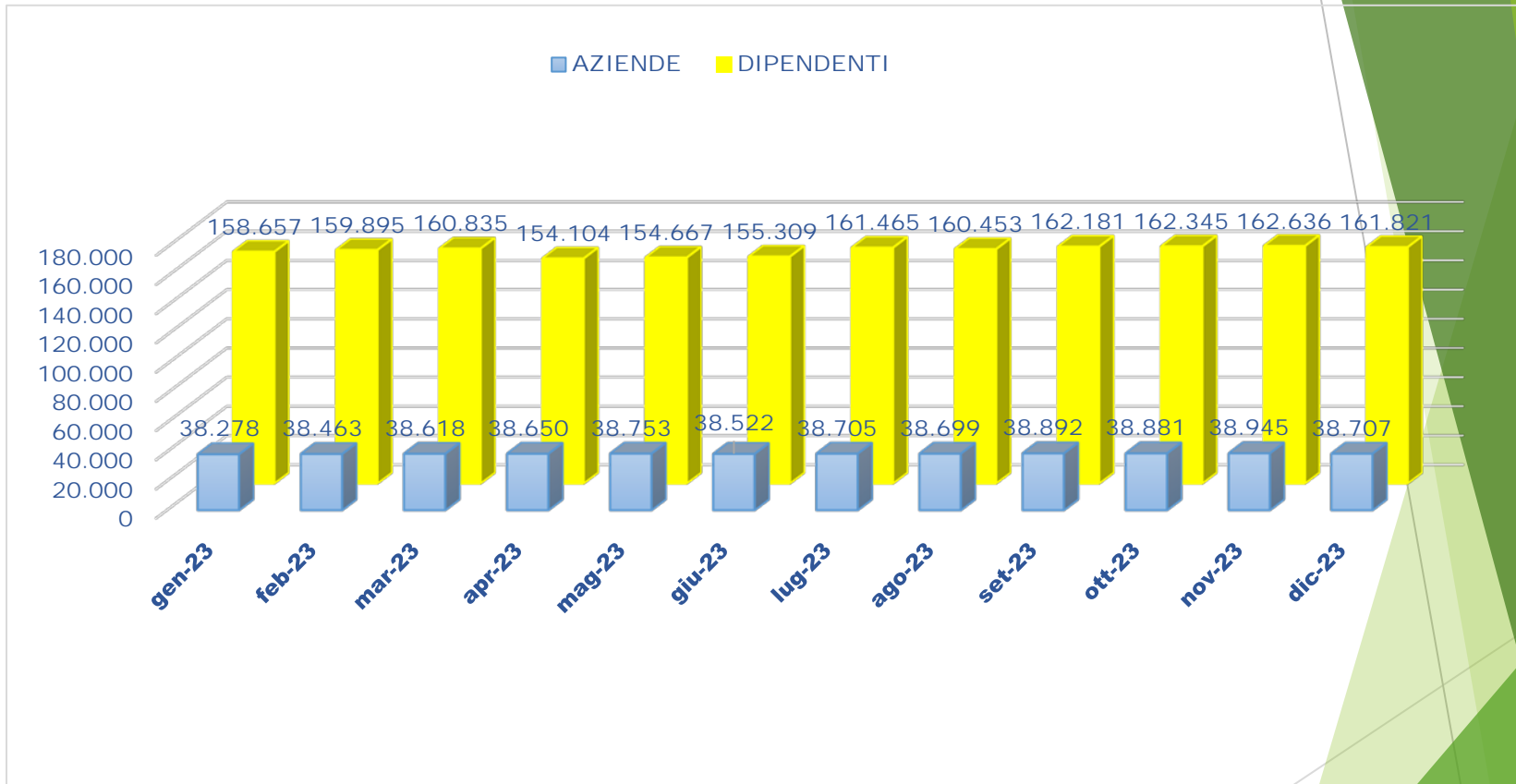

# IMPRESSE/DIPENDENTI ANNO 2024

## RILEVAZIONE DICEMBRE 2024

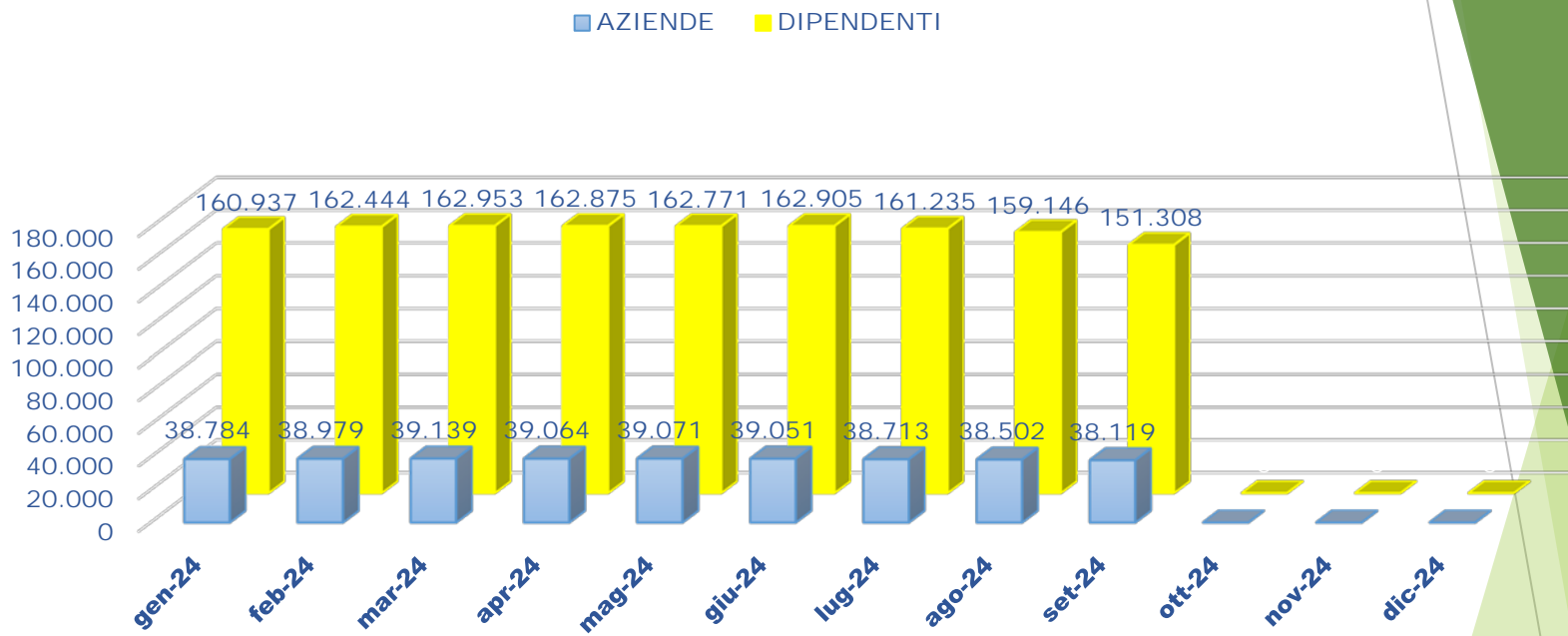

# IMPRESE ISCRITTE ALTRE REGIONI E LOMBARDIA MESE SETTEMBRE ANNI 2015 - 2024

RILEVAZIONE DICEMBRE 2024

■ set-15 ■ set-16 ■ set-17 ■ set-18 ■ set-19 ■ set-20 ■ set-21 ■ set-22 ■ set-23 ■ set-24

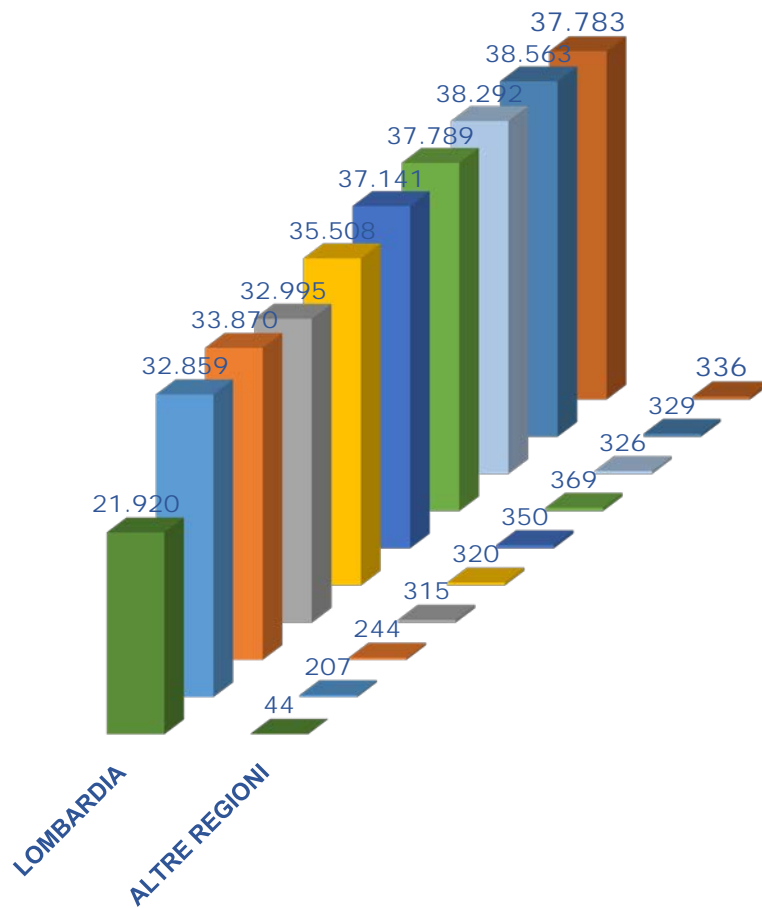

# DIPENDENTI ISCRITTI ALTRE REGIONI E LOMBARDIA MESE DI SETTEMBRE ANNI 2015 – 2024

RILEVAZIONE DICEMBRE 2024

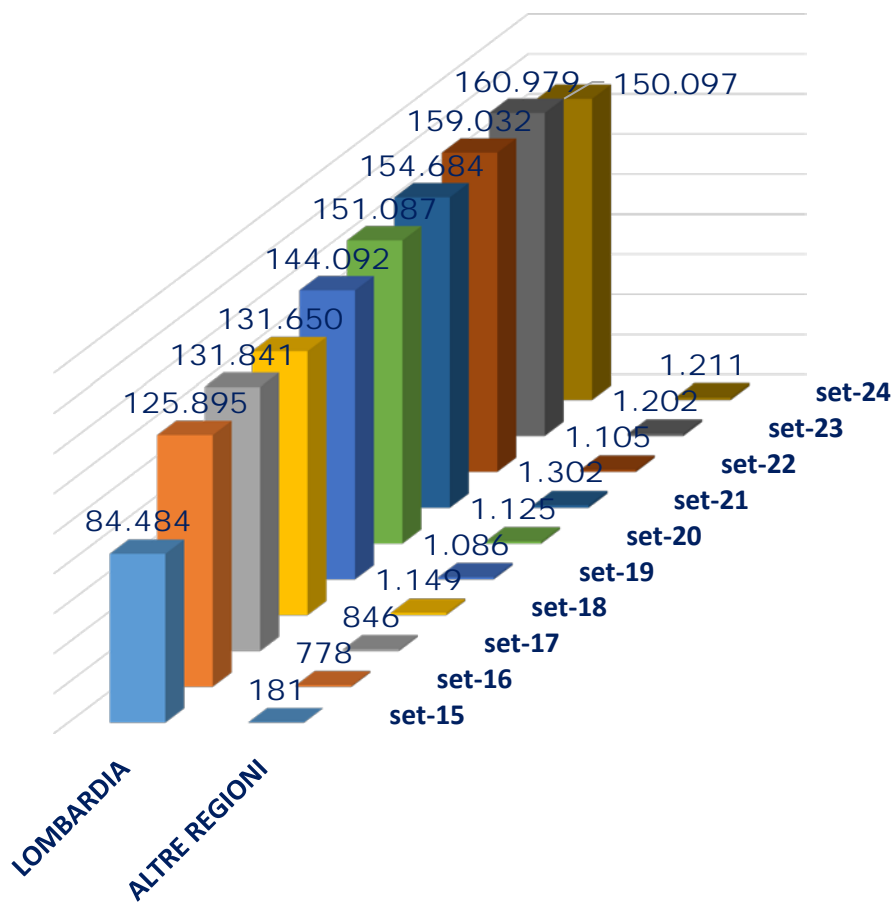

# AZIENDE ISCRITTE LOMBARDE ANNO 2023

RILEVAZIONE DICEMBRE 2024

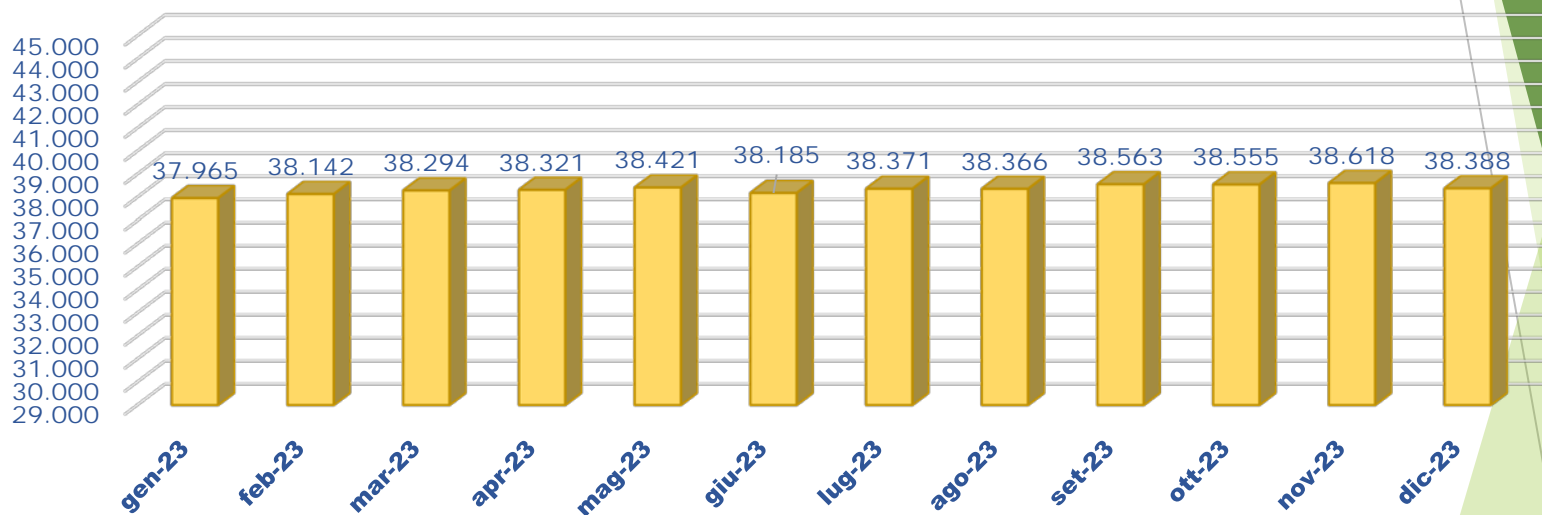

# AZIENDE ISCRITTE LOMBARDE ANNO 2024

## RILEVAZIONE DICEMBRE 2024

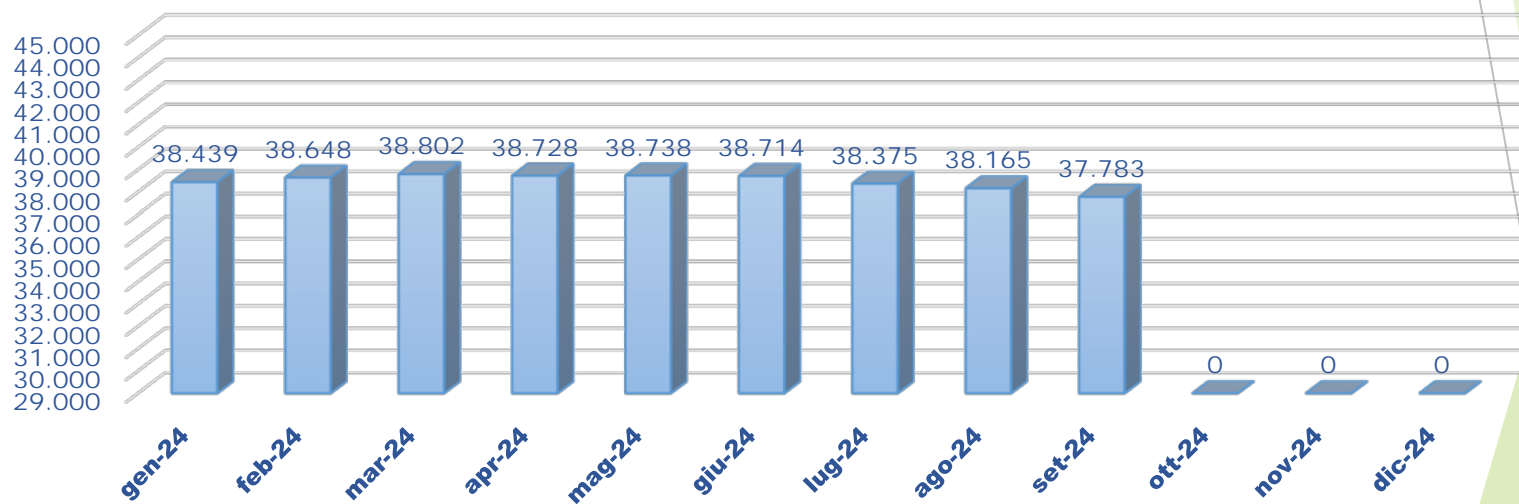

# DIPENDENTI ISCRITTI LOMBARDI ANNO 2023

RILEVAZIONE DICEMBRE 2024



# DIPENDENTI ISCRITTI LOMBARDI ANNO 2024

RILEVAZIONE DICEMBRE 2024

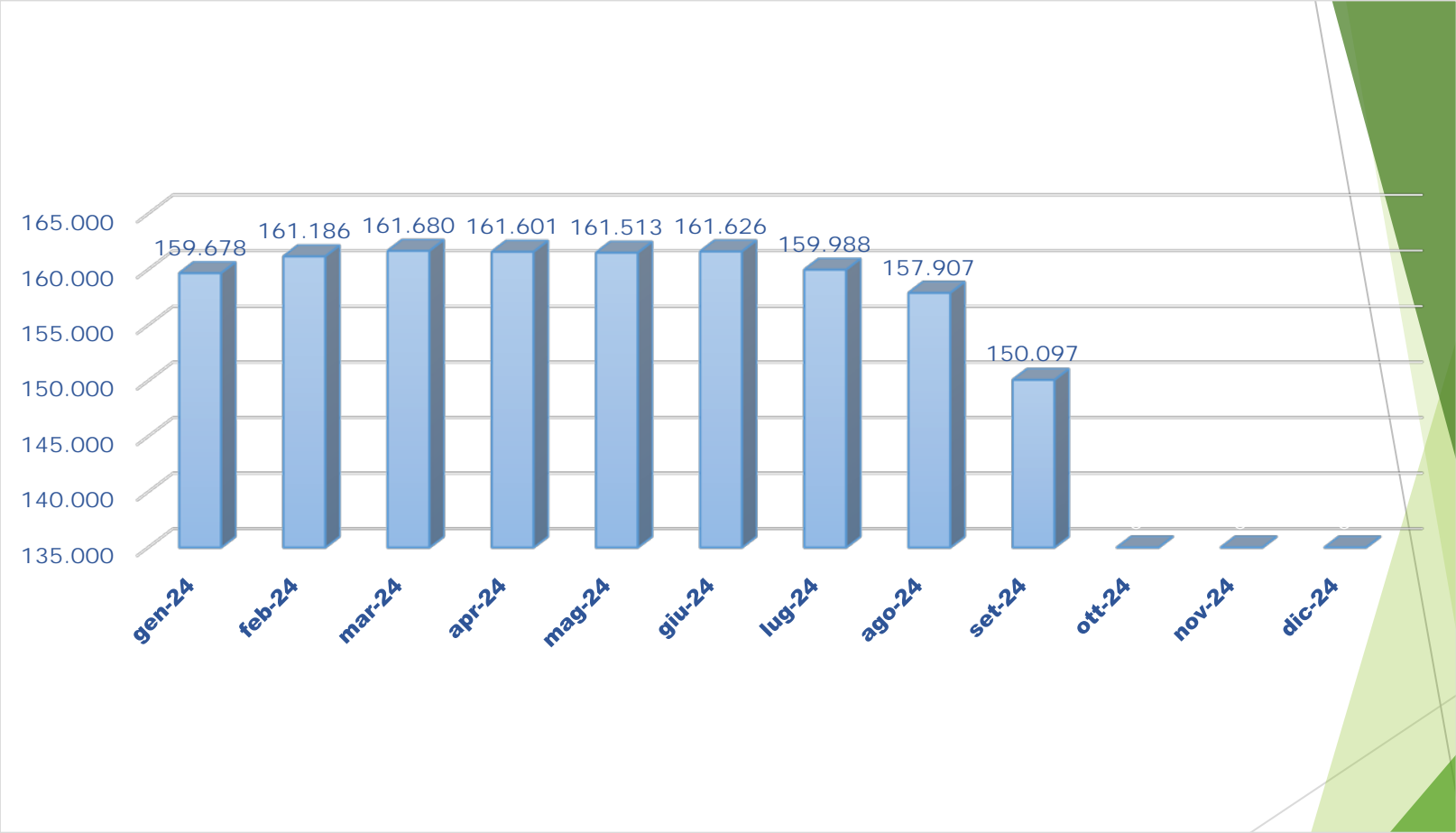



# IMPRESE E LAVORATORI PER PROVINCIA MESE SETTEMBRE ANNI 2015 - 2024

RILEVAZIONE DICEMBRE 2024

## Bergamo

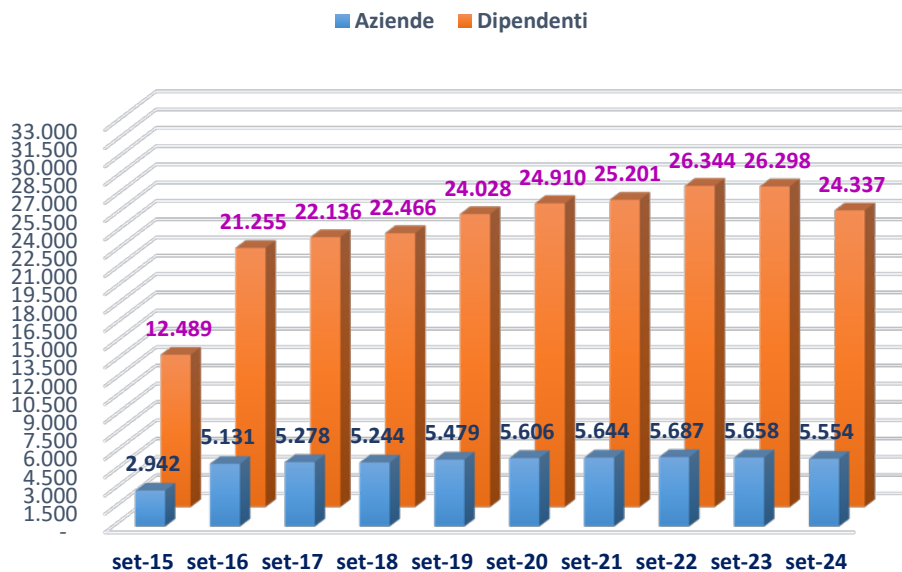

## Brescia

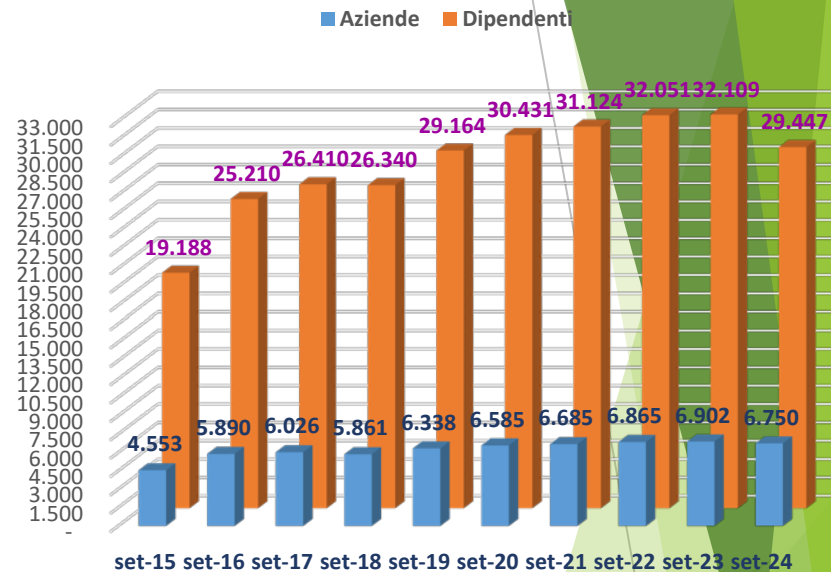

# IMPRESE E LAVORATORI PER PROVINCIA

## MESE SETTEMBRE ANNI 2015 - 2024

RILEVAZIONE DICEMBRE 2024

### Como

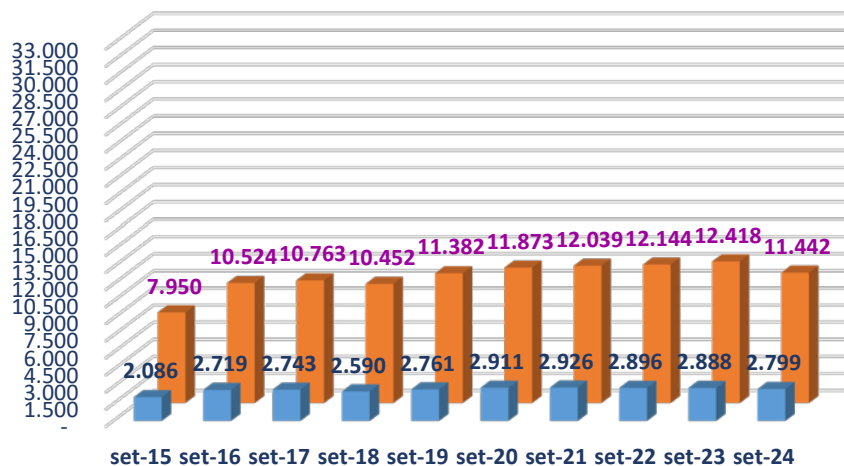

■ Aziende ■ Dipendenti

### Cremona

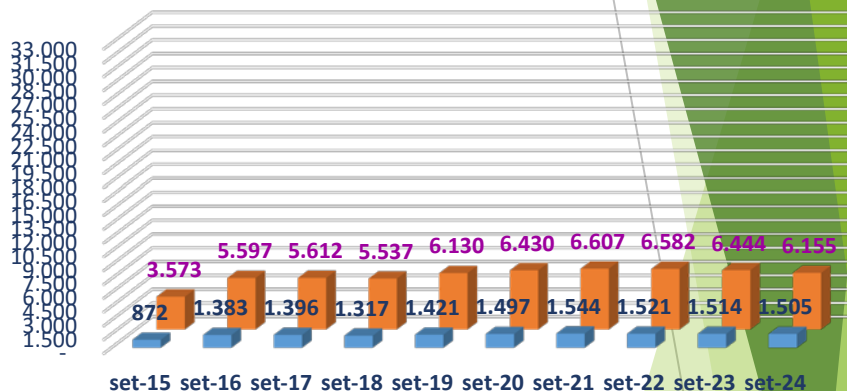

■ Aziende ■ Dipendenti

# IMPRESE E LAVORATORI PER PROVINCIA MESE SETTEMBRE ANNI 2015 - 2024

RILEVAZIONE DICEMBRE 2024

## Lecco

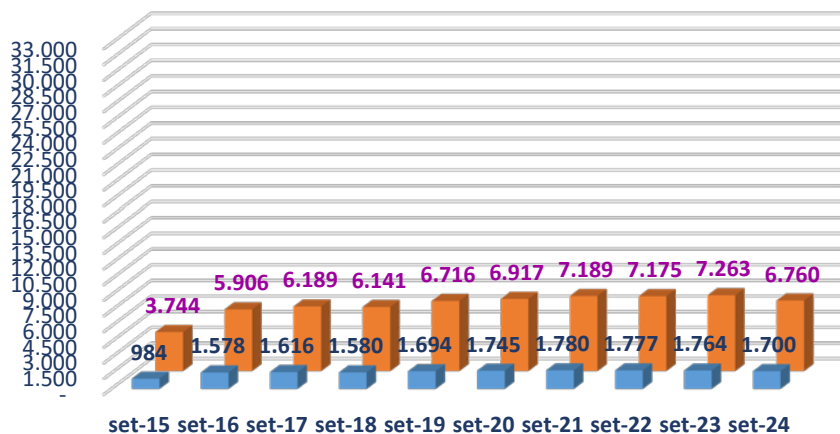

■ Aziende ■ Dipendenti

## Lodi

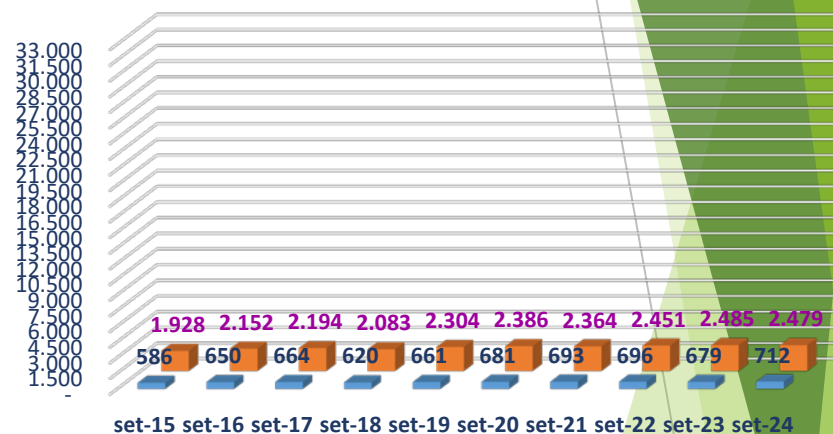

■ Aziende ■ Dipendenti

# IMPRESE E LAVORATORI PER PROVINCIA

## MESE SETTEMBRE ANNI 2015 – 2024

RILEVAZIONE DICEMBRE 2024

### Monza

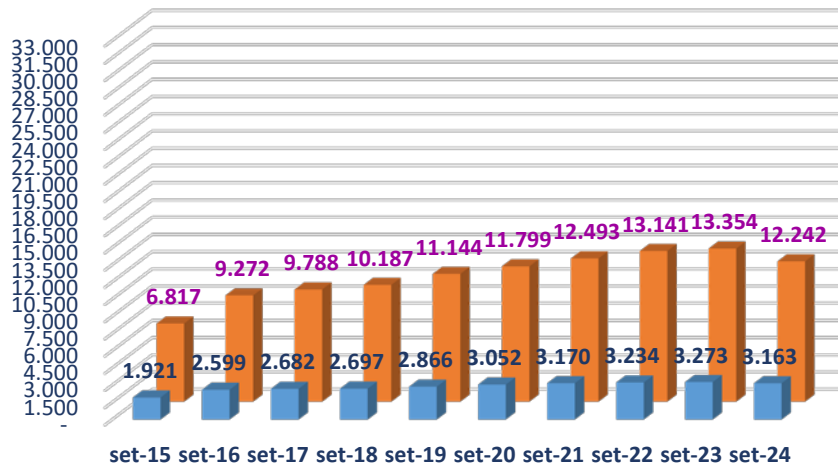

■ Aziende ■ Dipendenti

### Milano

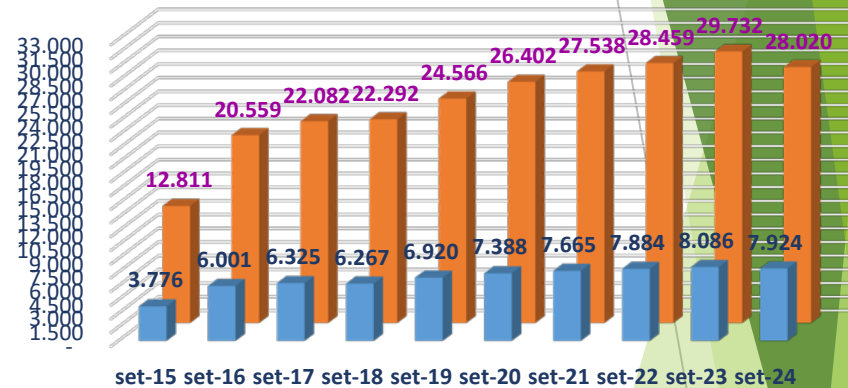

■ Aziende ■ Dipendenti

# IMPRESE E LAVORATORI PER PROVINCIA MESE SETTEMBRE ANNI 2015 - 2024

RILEVAZIONE DICEMBRE 2024

## Mantova

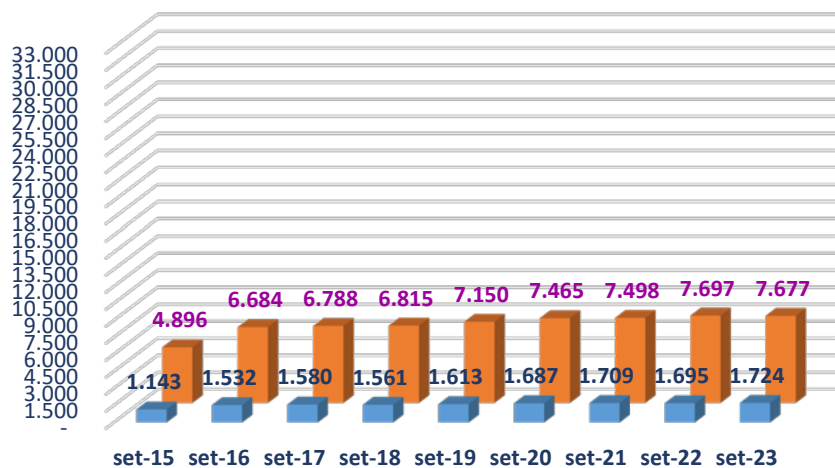

■ Aziende ■ Dipendenti

## Pavia

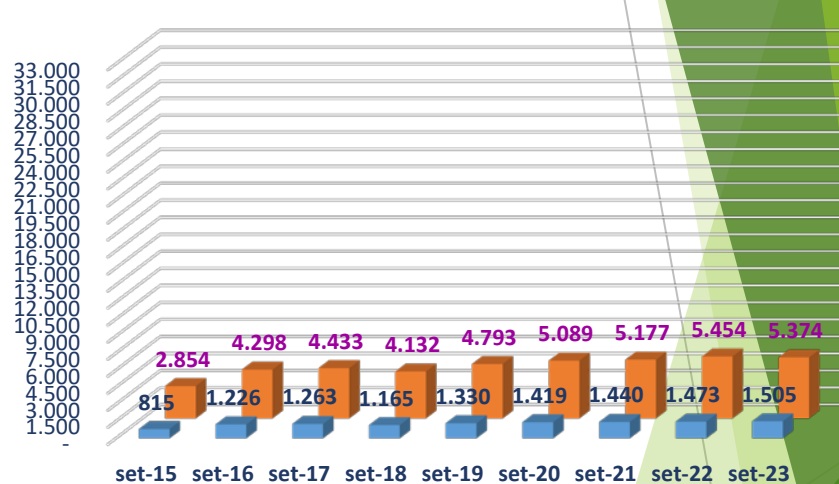

■ Aziende ■ Dipendenti

# IMPRESE E LAVORATORI PER PROVINCIA

## MESE SETTEMBRE ANNI 2015 - 2023

RILEVAZIONE DICEMBRE 2023

### Sondrio

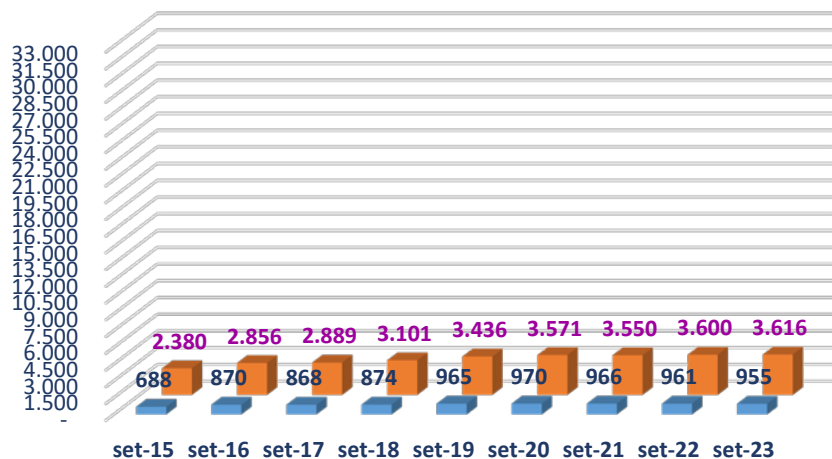

■ Aziende ■ Dipendenti

### Varese

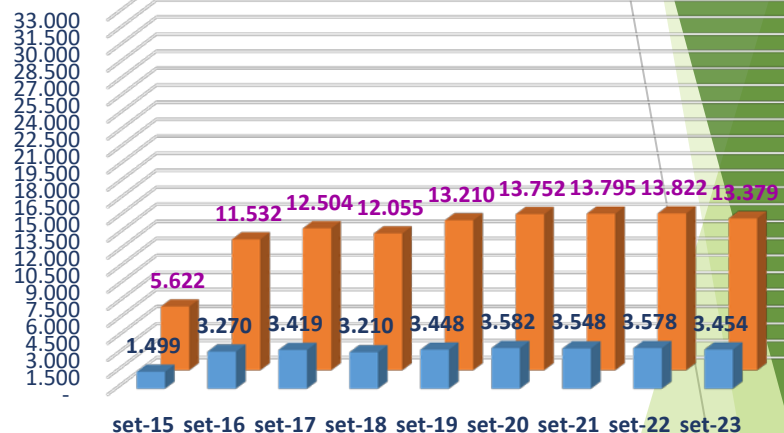

■ Aziende ■ Dipendenti

# BERGAMO

## IMPRESE

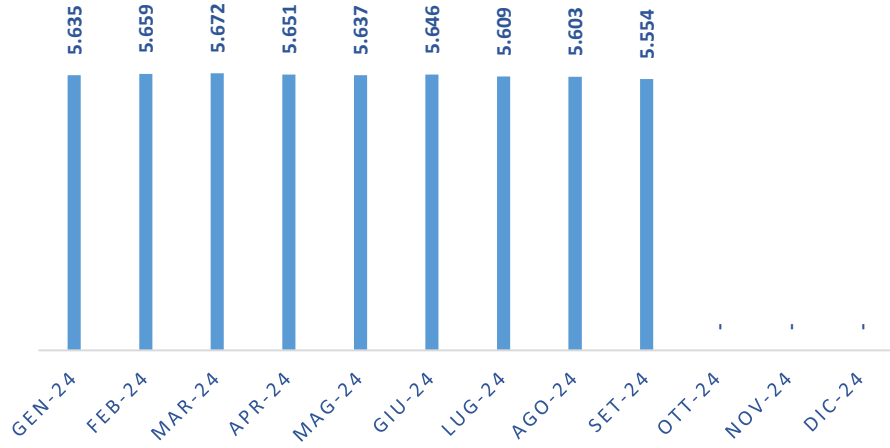

## IMPRESE

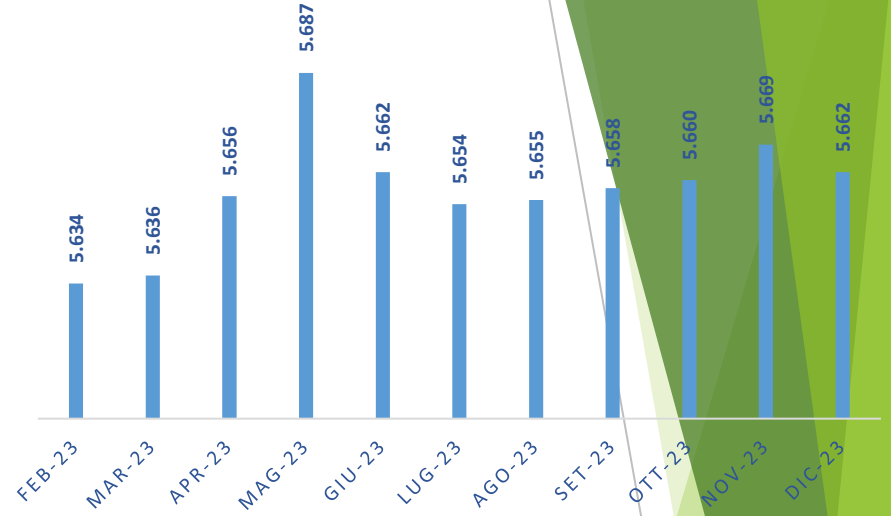

## DIPENDENTI

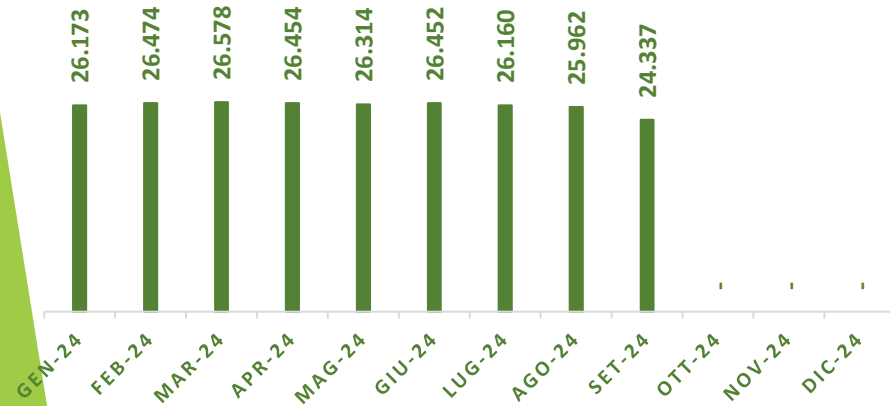

## DIPENDENTI

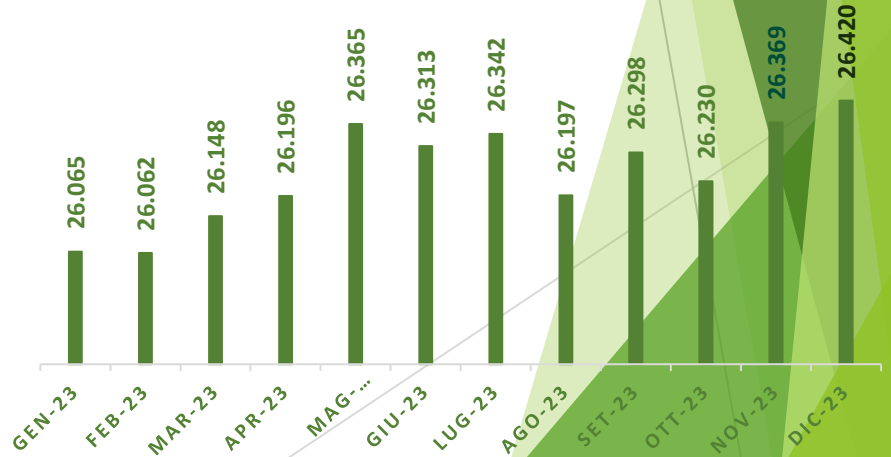

# BRESCIA

## IMPRESE

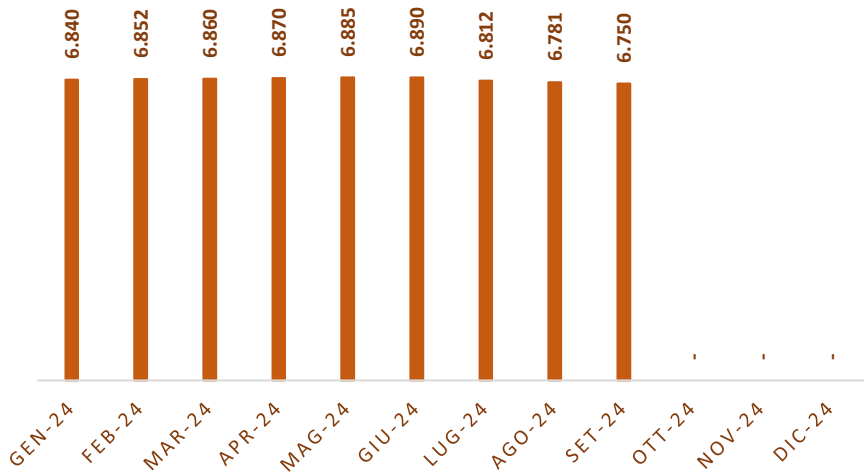

## IMPRESE

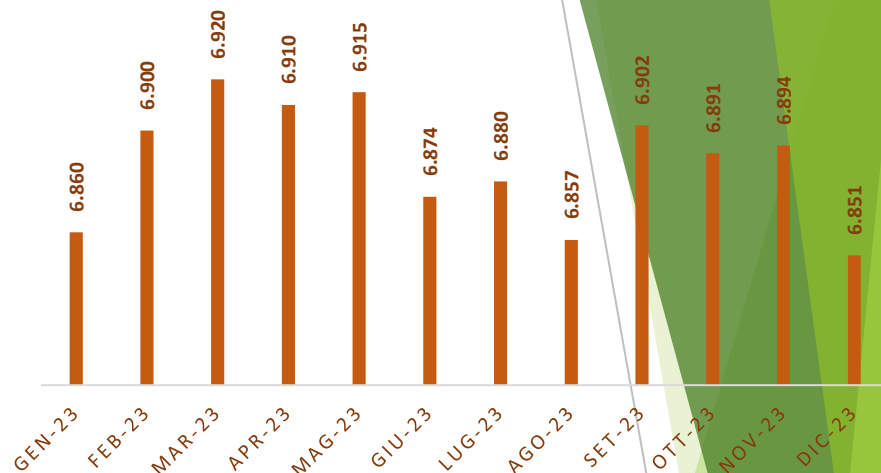

## DIPENDENTI

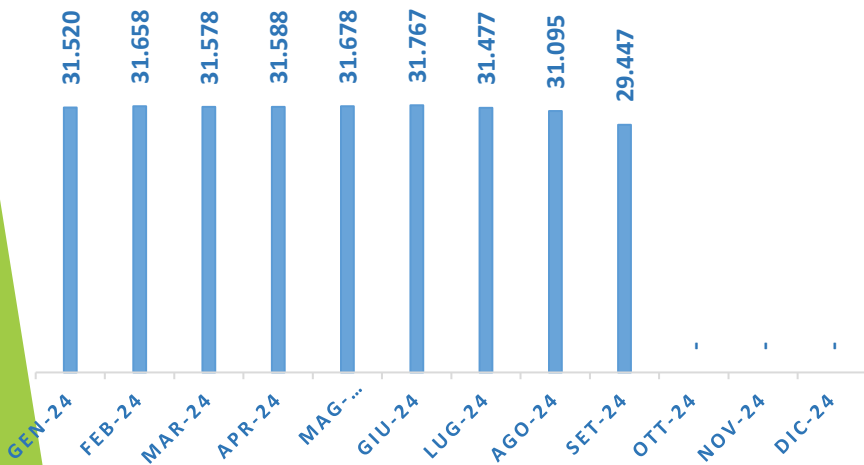

## DIPENDENTI

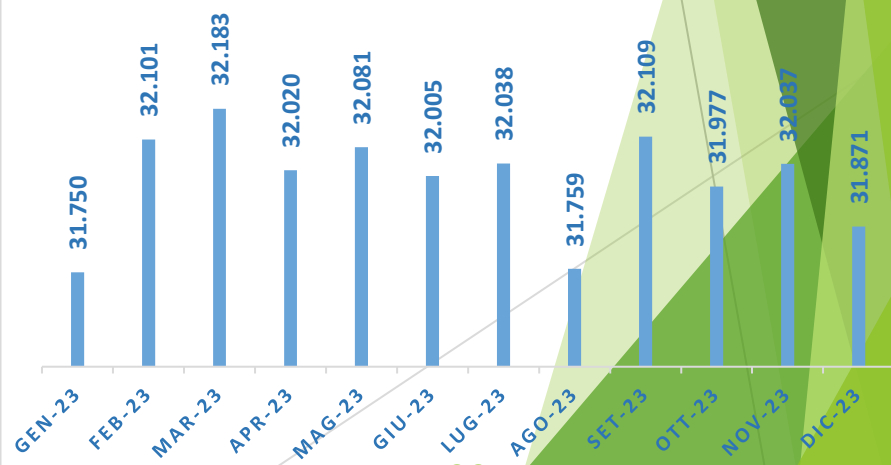



# COMO

## IMPRESE

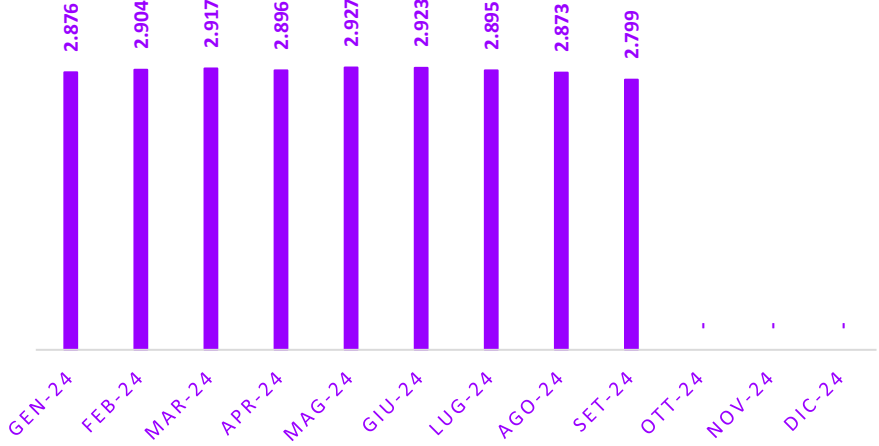

## IMPRESE

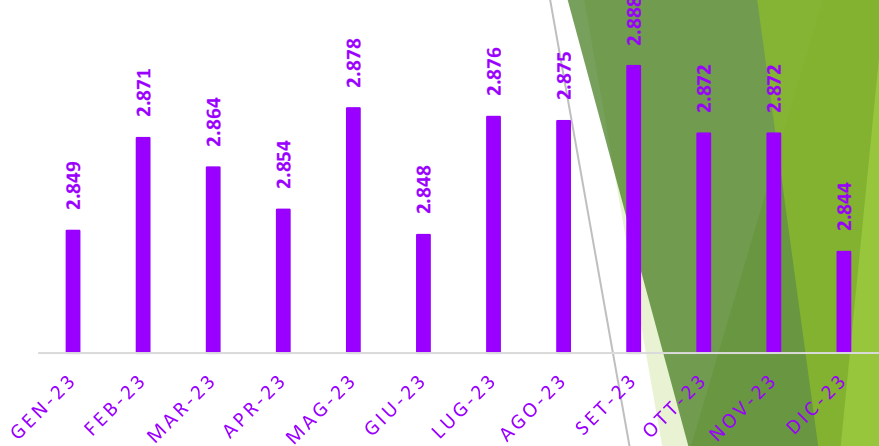

## DIPENDENTI

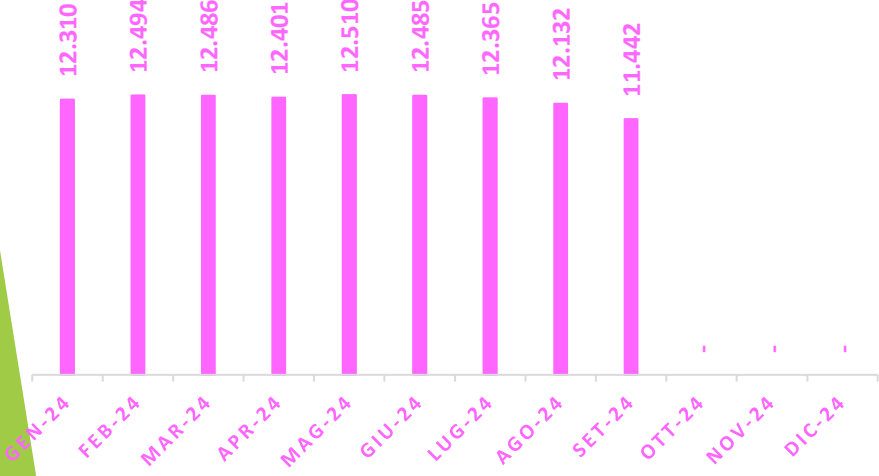

## DIPENDENTI



# CREMONA

## IMPRESE

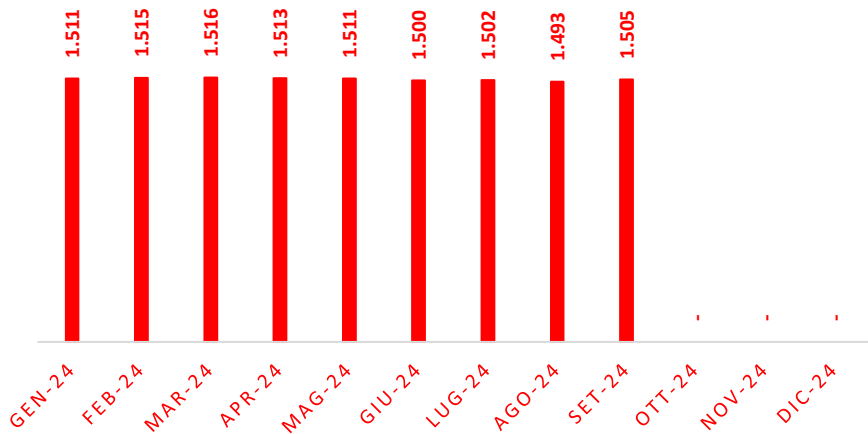

## IMPRESE

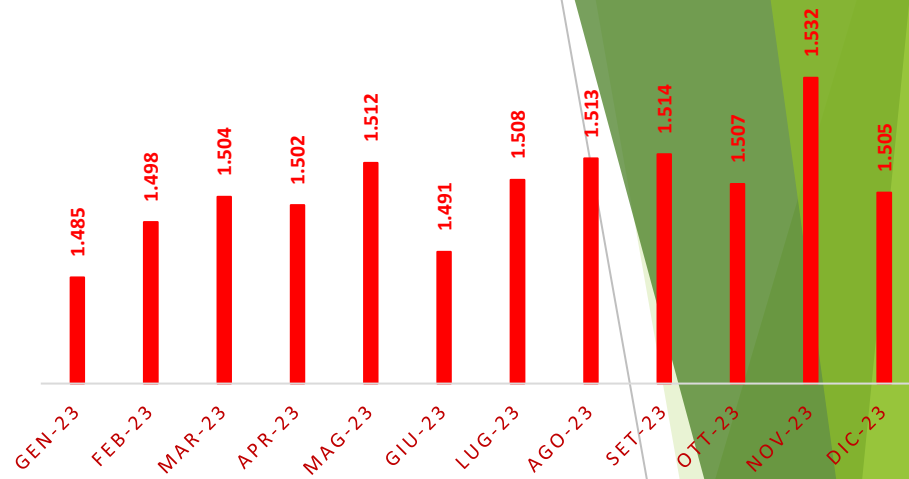

## DIPENDENTI

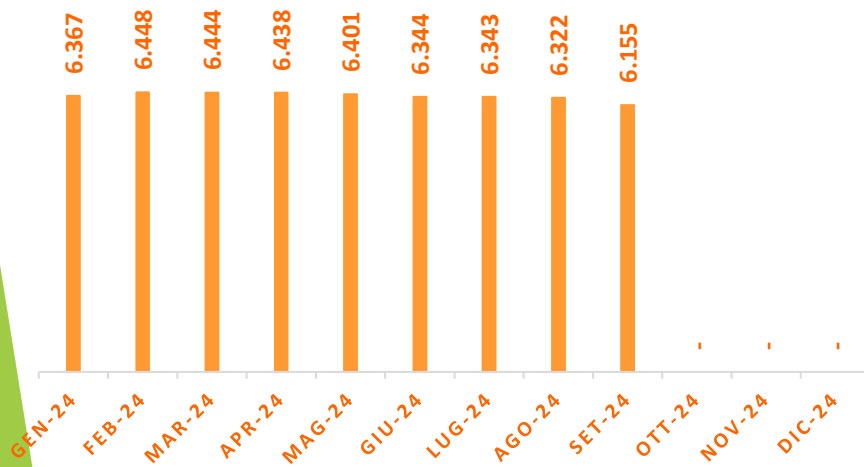

## DIPENDENTI

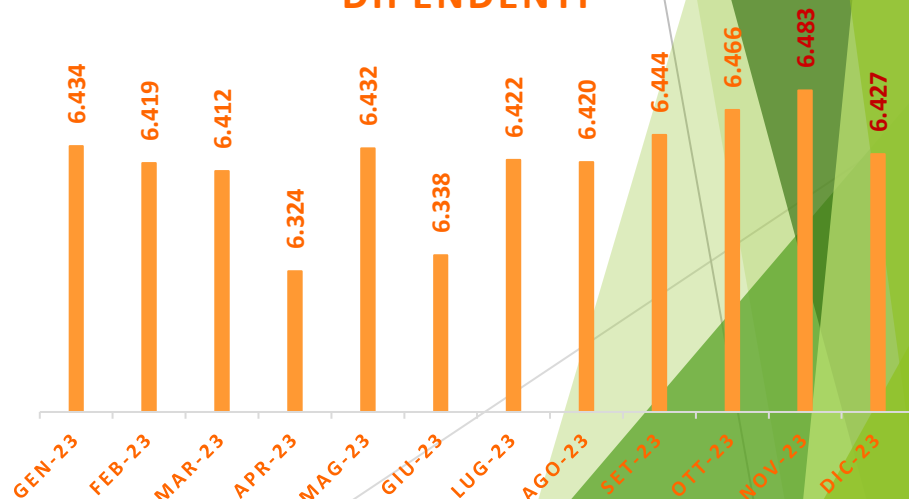

# LECCO

## IMPRESE

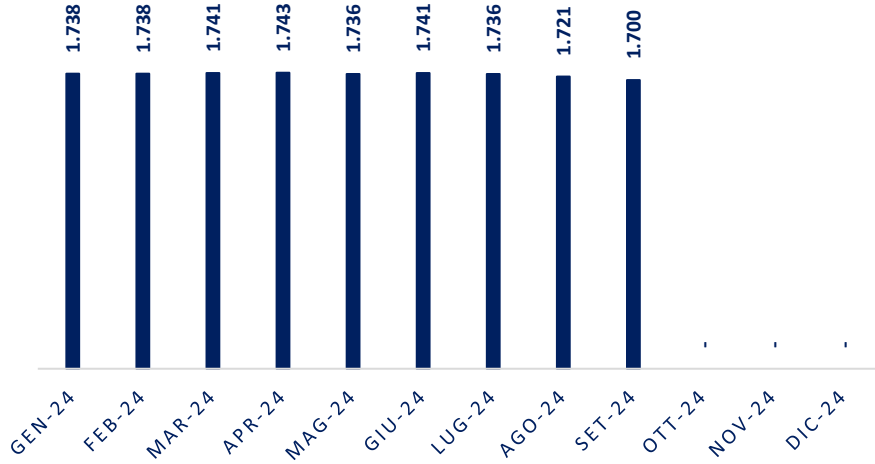

## IMPRESE

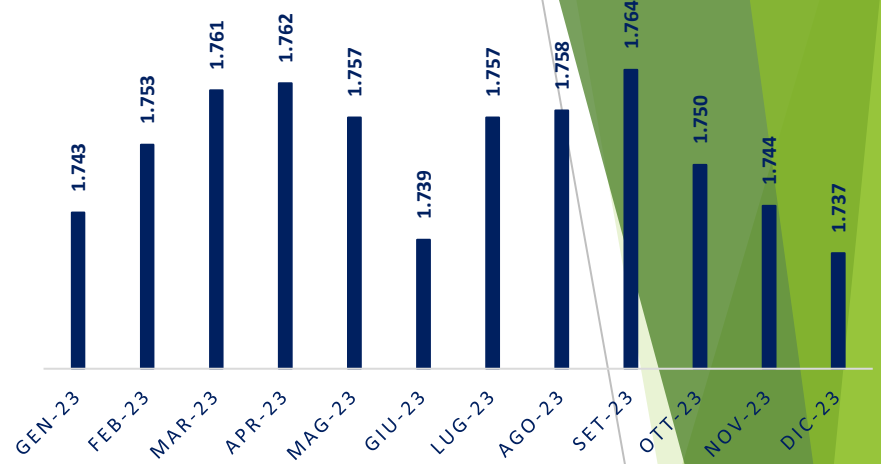

## DIPENDENTI

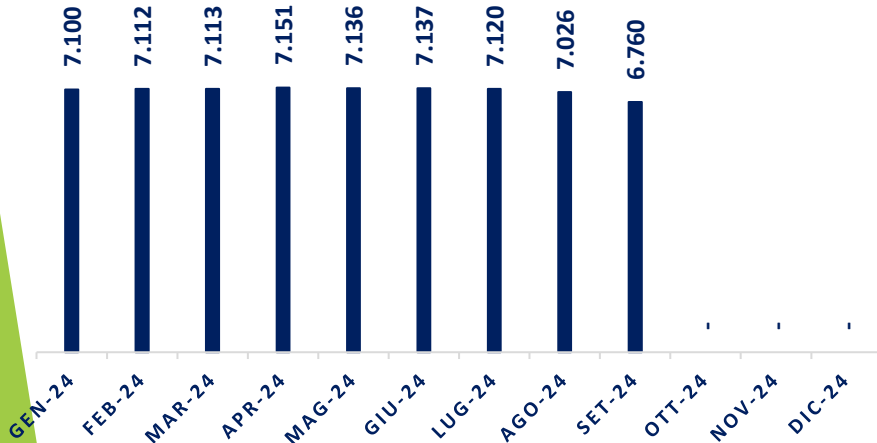

## DIPENDENTI

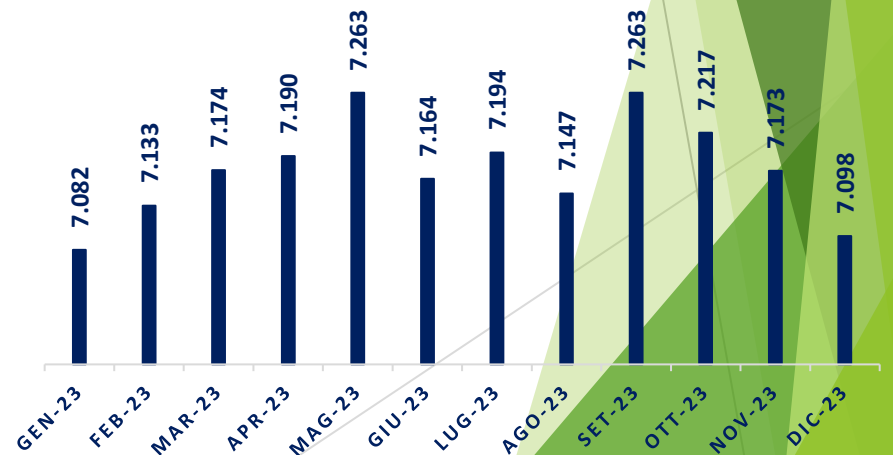

# LODI

## IMPRESE

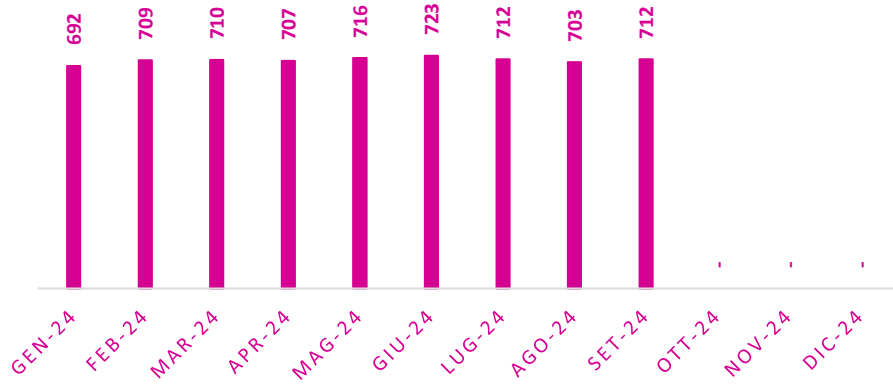

## IMPRESE

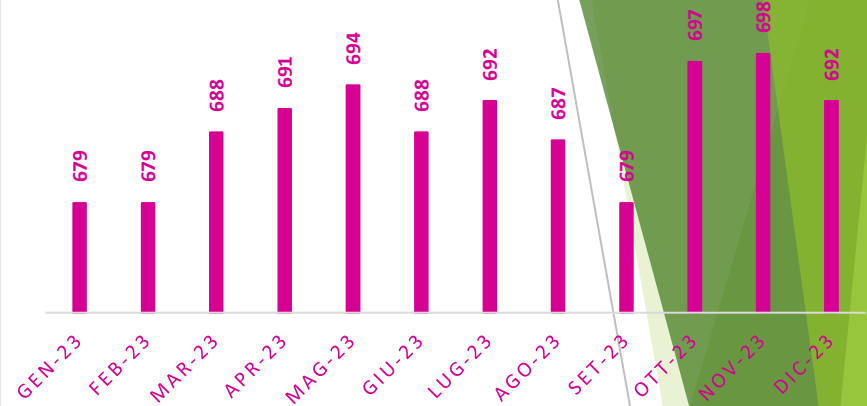

## DIPENDENTI

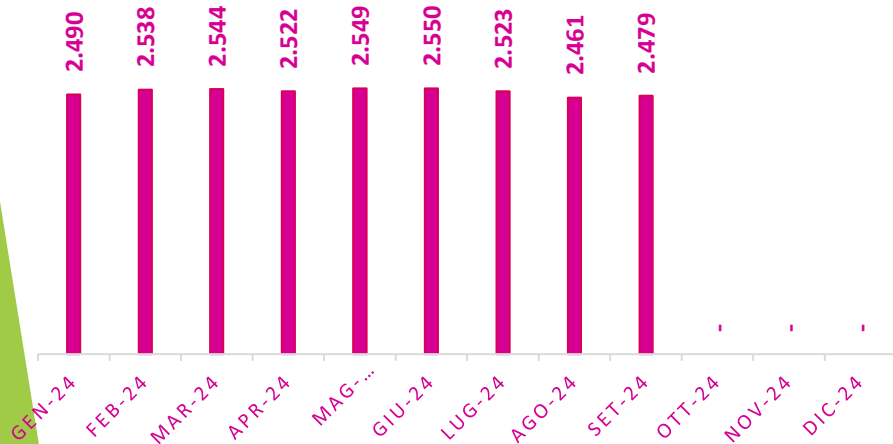

## DIPENDENTI

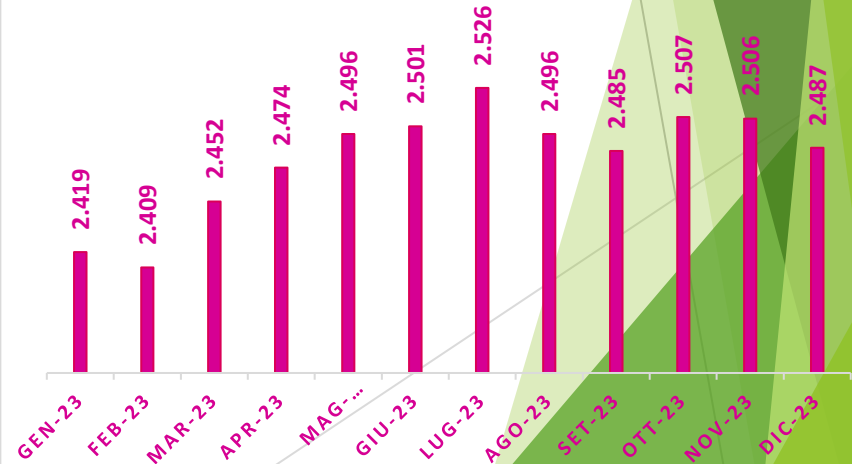

# MANTOVA

## IMPRESE

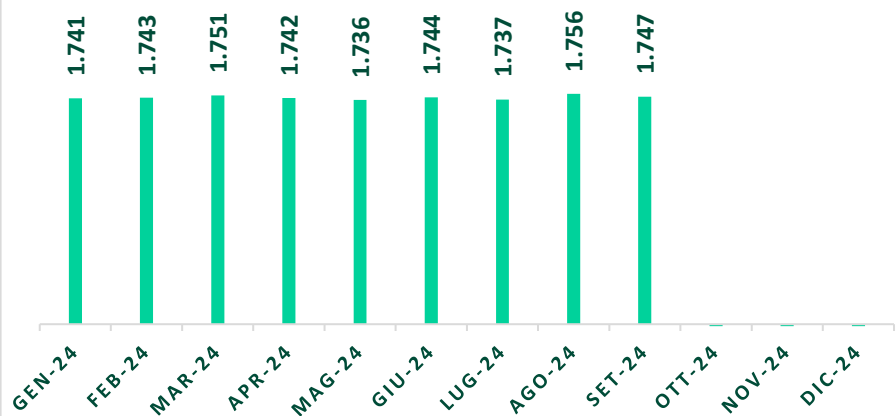

## IMPRESE

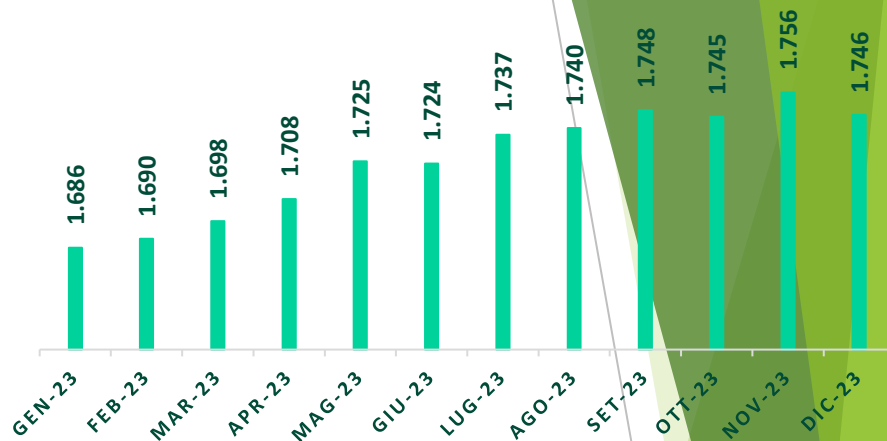

## DIPENDENTI



## DIPENDENTI

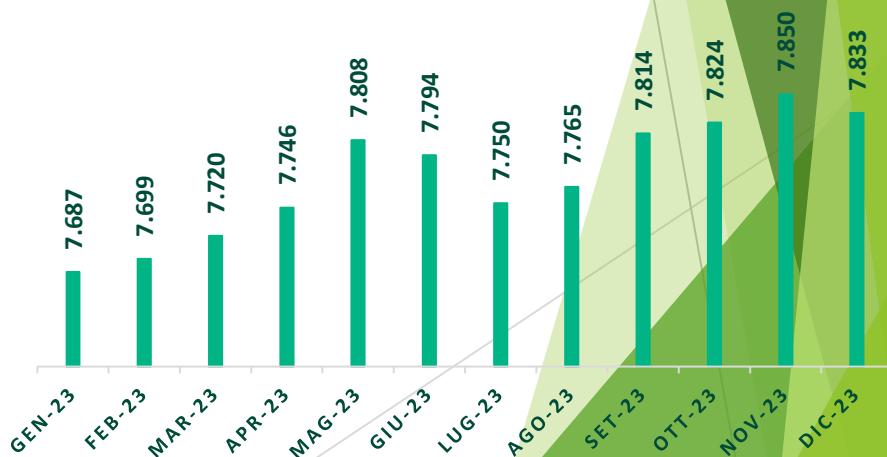

# MILANO

## IMPRESE

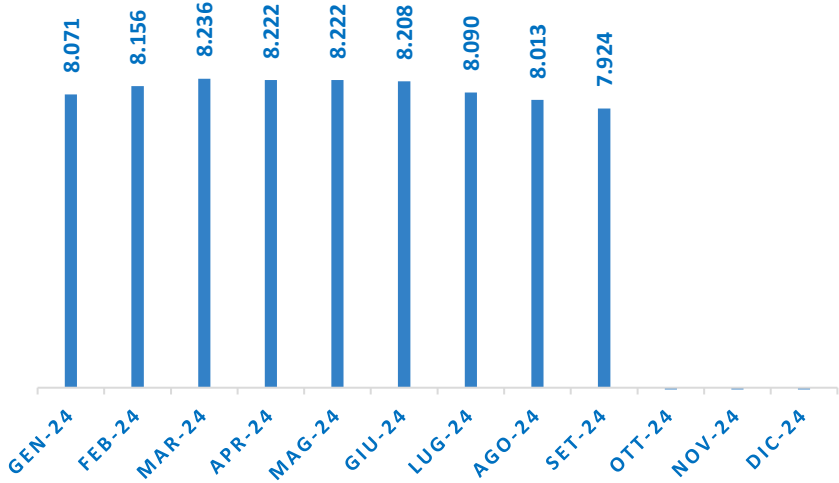

## IMPRESE

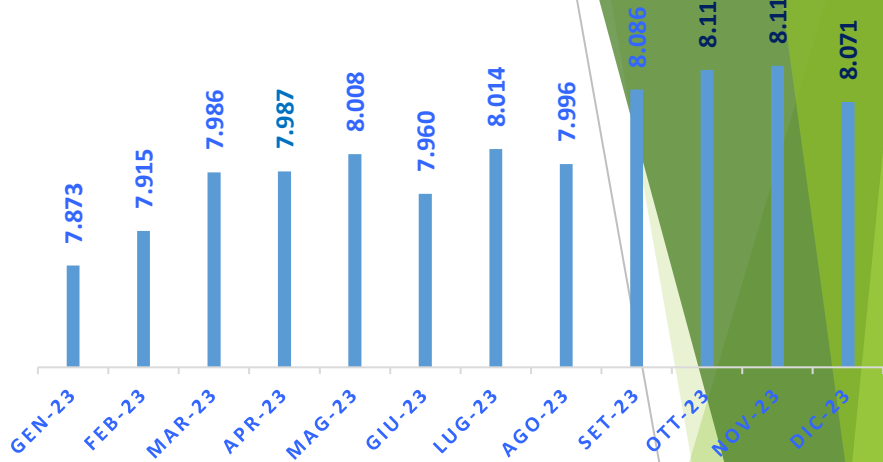

## DIPENDENTI

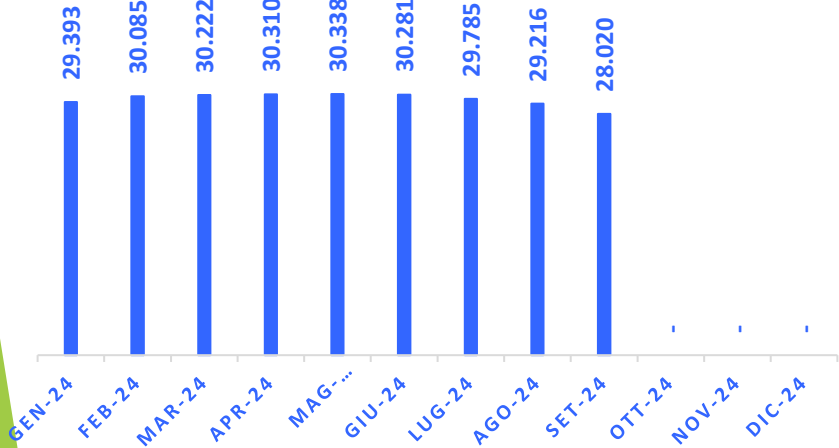

## DIPENDENTI

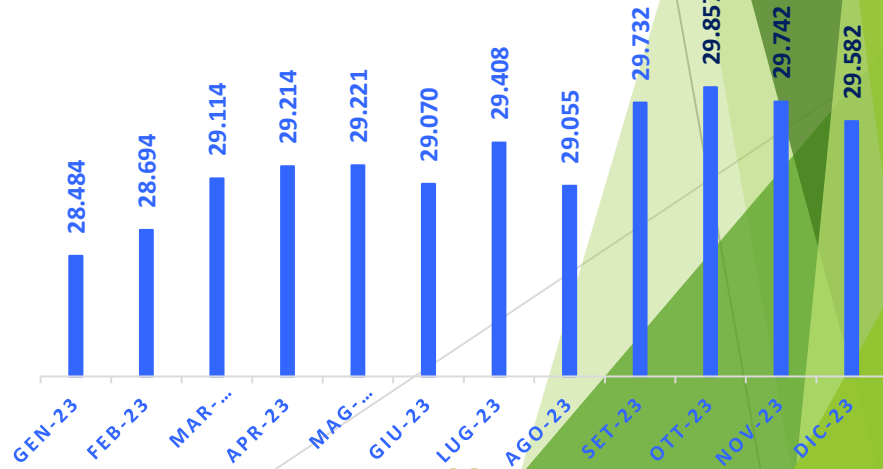

# MONZA

## IMPRESE

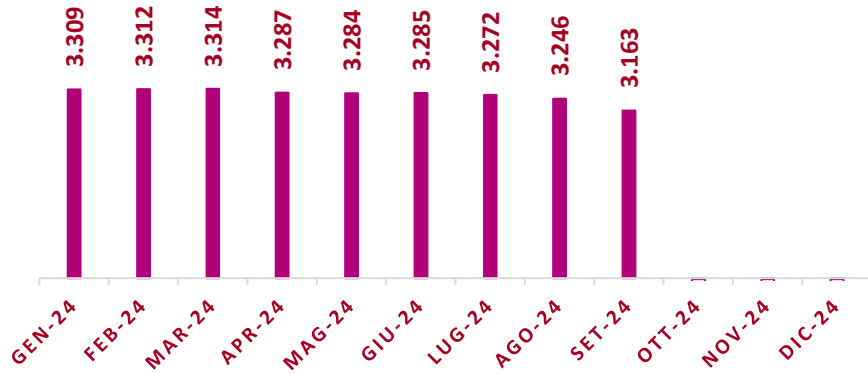

## IMPRESE



## DIPENDENTI

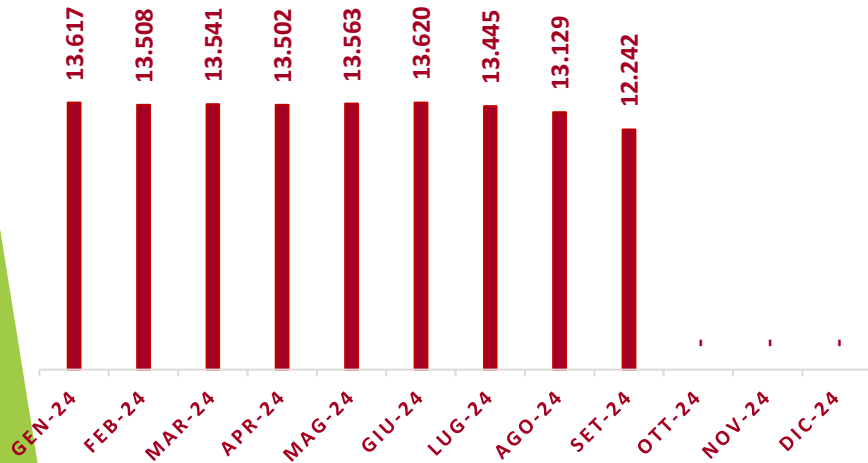

## DIPENDENTI

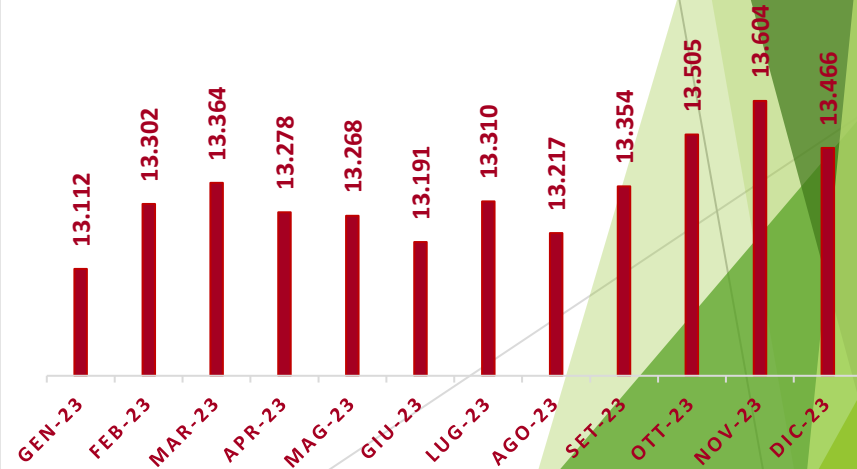

# PAVIA

## IMPRESE

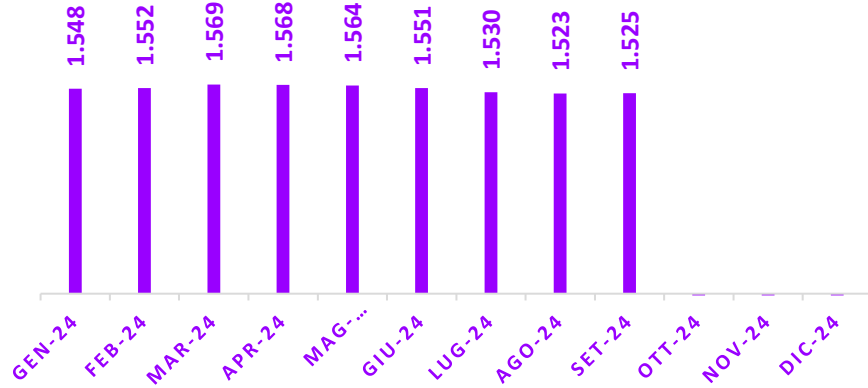

## IMPRESE

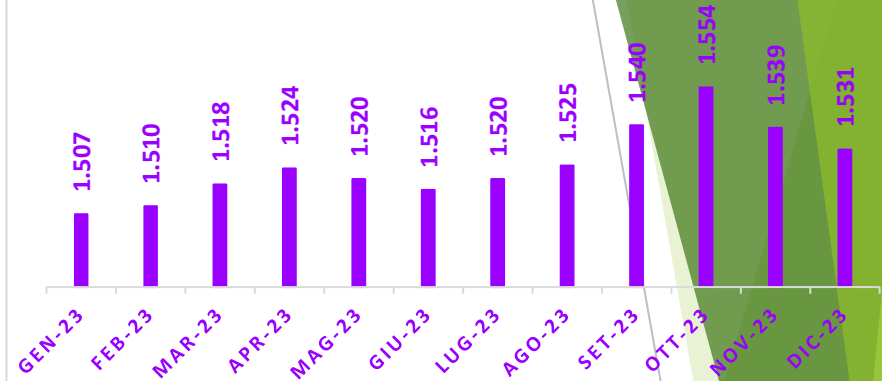

## DIPENDENTI

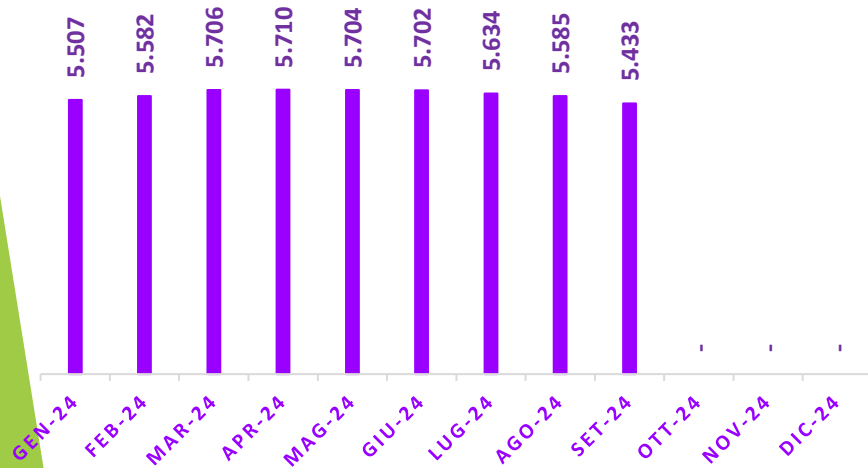

## DIPENDENTI





# SONDRIO

## IMPRESE

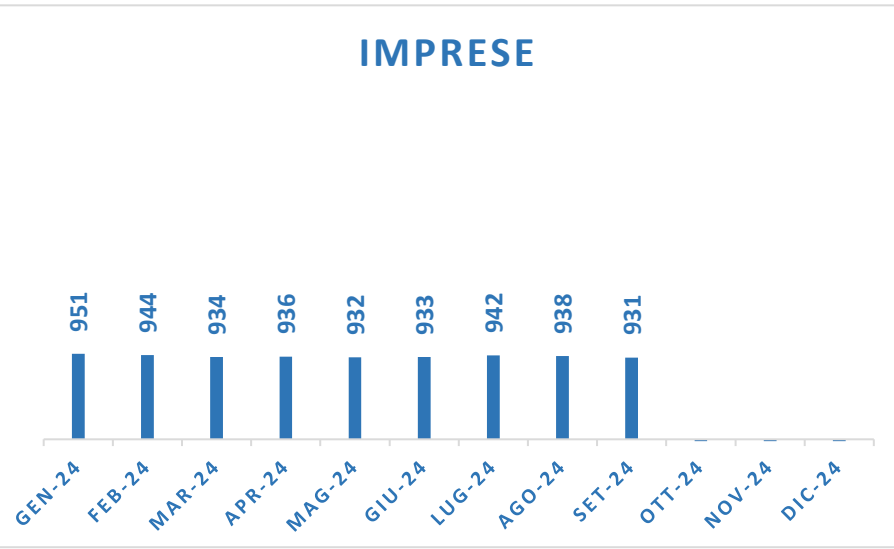

## IMPRESE

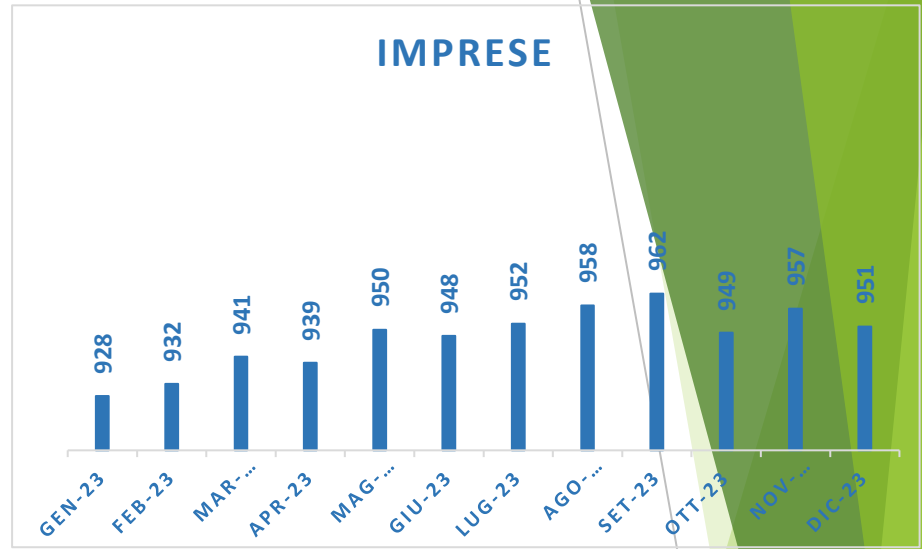

## DIPENDENTI

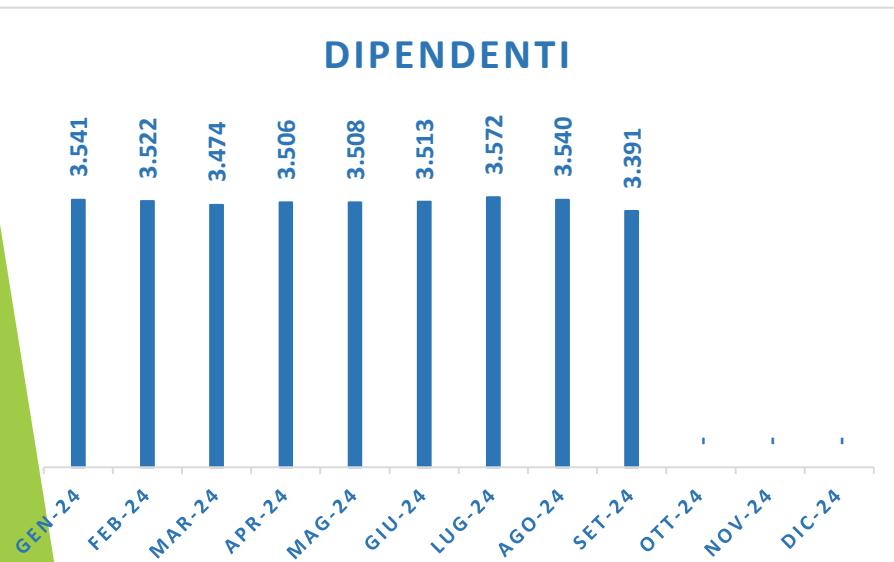

## DIPENDENTI

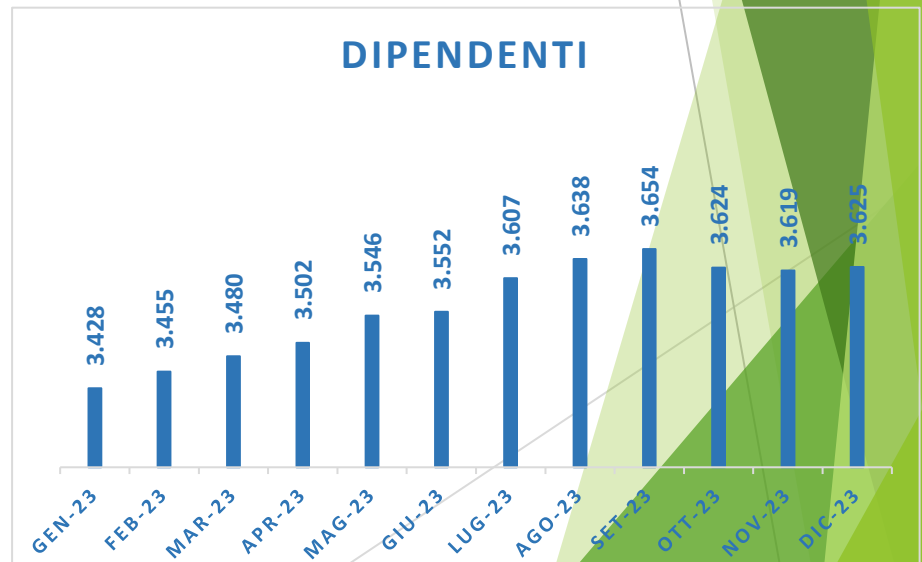

# VARESE

## IMPRESE

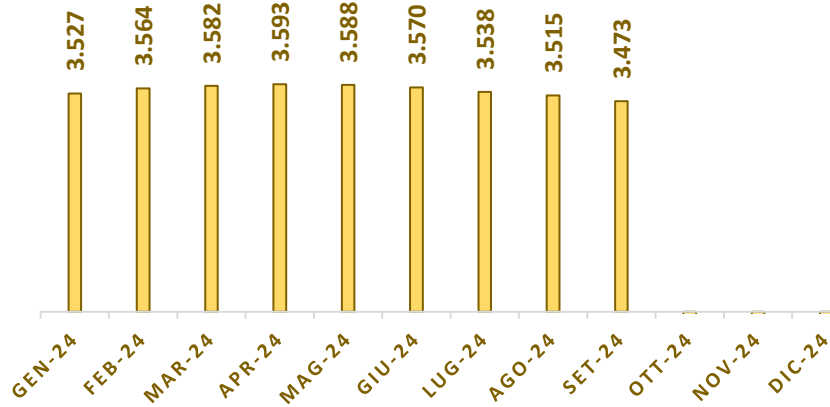

## IMPRESE

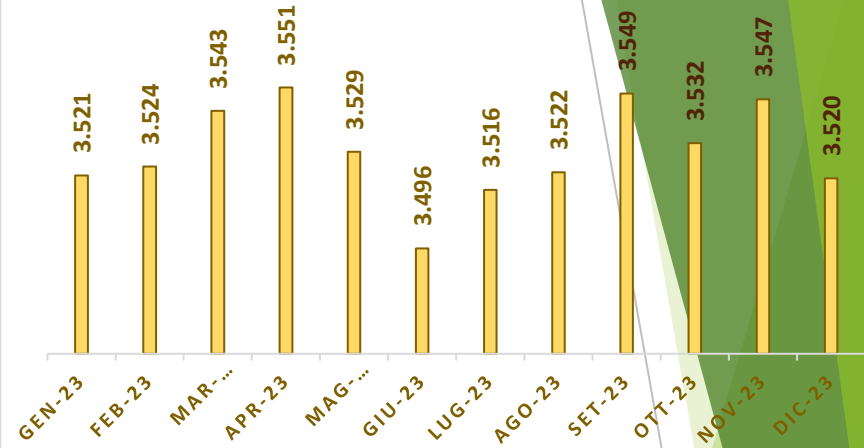

## DIPENDENTI

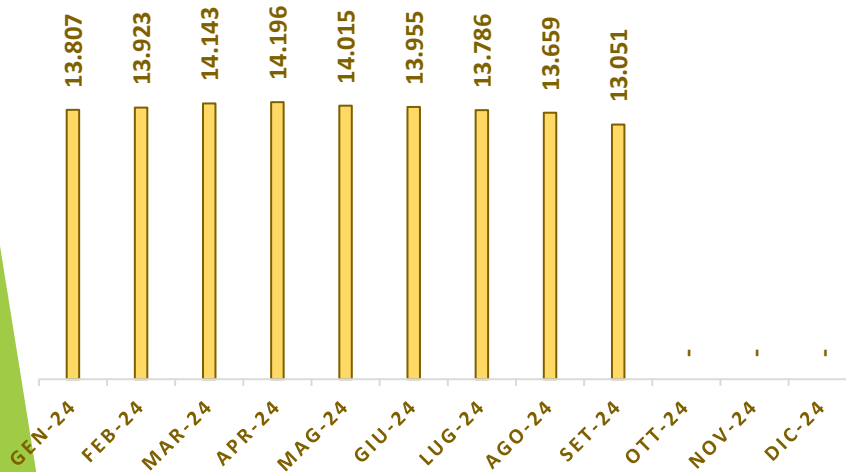

## DIPENDENTI

