

MINORI STRANIERI NON ACCOMPAGNATI E ACCOGLIENZA

- alcuni elementi di conoscenza -

POPOLAZIONE IN MOVIMENTO ANNO 2016

Persone che hanno lasciato le proprie case
a causa di persecuzioni, conflitti, violenze,
violazioni dei diritti umani

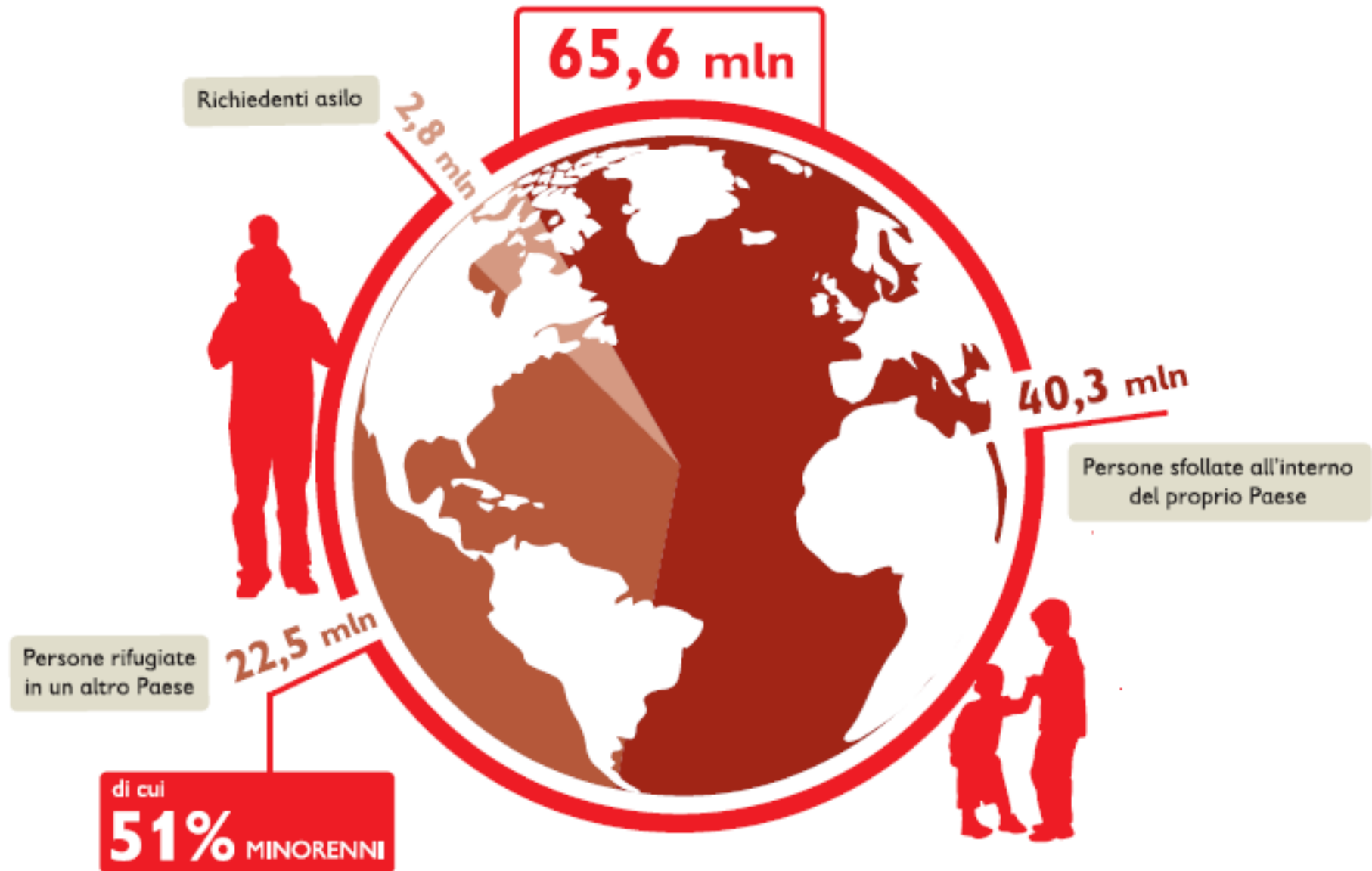

“... per minore straniero non accompagnato presente nel territorio dello Stato si intende il minore non avente cittadinanza italiana o dell'Unione europea che si trova per qualsiasi causa nel territorio dello Stato o che è altrimenti sottoposto alla giurisdizione italiana, privo di assistenza e di rappresentanza da parte dei genitori o di altri adulti per lui legalmente responsabili in base alle leggi vigenti nell'ordinamento italiano...” (art. 2 Legge 47/2017)

MINORI STRANIERI NON ACCOMPAGNATI (Msna) presenti in Italia al 31.12.2017 (Ministero del Lavoro)

Periodo rilevazione	31/12/2017	→	+5,4% <i>Incremento delle presenze rispetto al 31/12/2016</i>
N°MSNA presenti	18.303		
Periodo rilevazione	31/12/2016	→	+53,5% <i>Incremento delle presenze rispetto al 31/12/2015</i>
N°MSNA presenti	17.373		
Periodo rilevazione	31/12/2015		
N°MSNA presenti	11.921		

Minori stranieri non accompagnati sbarcati:

Anno **2016**: 25.846 Anno **2017**: 15.779 Anno **2018**: 2.593

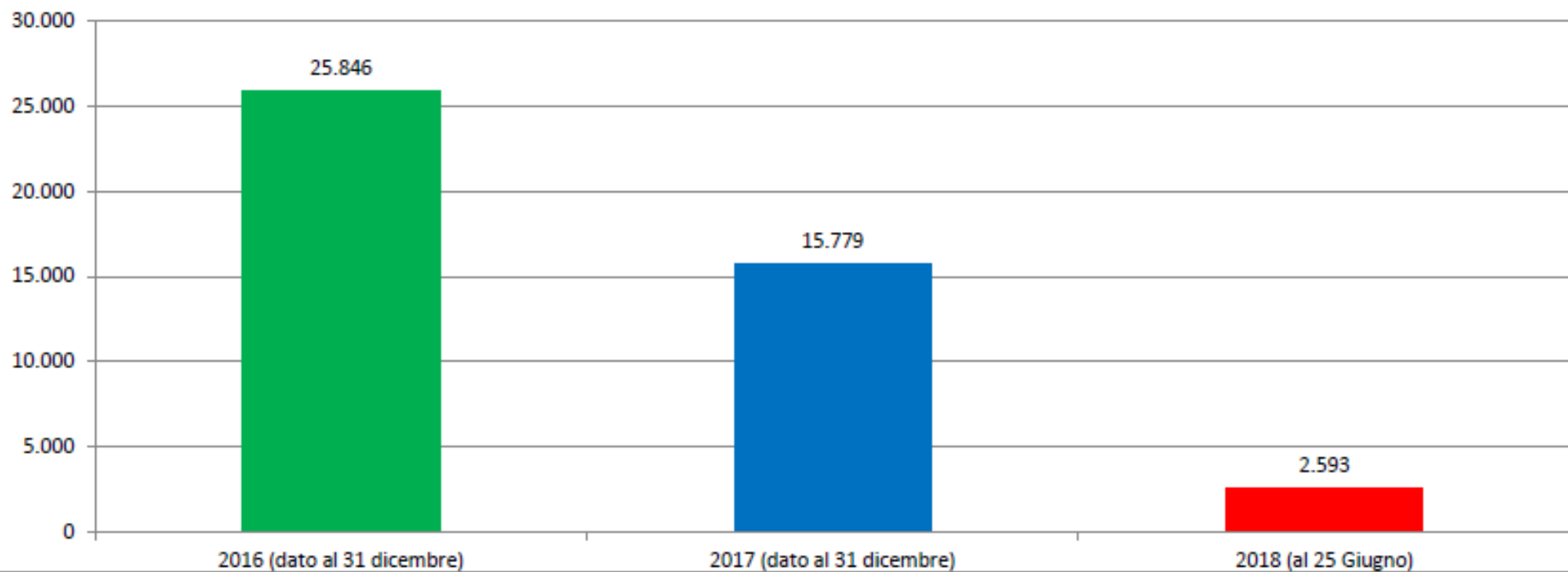

Età Msna

(Ministero del Lavoro)

	31 dicembre 2015		31 dicembre 2016		31 dicembre 2017	
	N	%	N	%	N	%
0-6 anni	43	0,4	46	0,3	116	0,6
7-14 anni	896	7,4	1.280	7,4	1.113	6,1
15 anni	1.312	11	1.696	9,8	1.760	9,6
16 anni	3.238	27,2	4.524	26	4.279	23,4
17 anni	6.432	54	9.827	56,6	11.035	60,3
Totale	11.921	100	17.373	100	18.303	100

DISTRIBUZIONE DEI MSNA PRESENTI E CENSITI PER FASCE D'ETÀ ANNO 2017

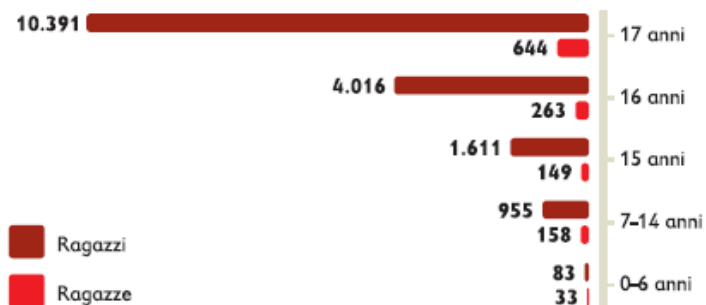

DISTRIBUZIONE DEI MSNA PRESENTI E CENSITI PER FASCE D'ETÀ E % SUL TOTALE • ANNO 2017

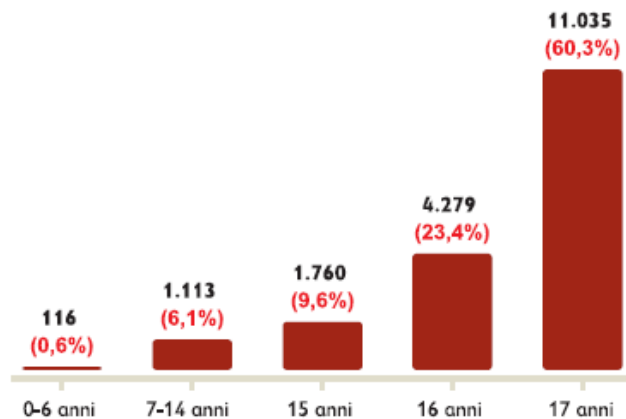

RIPARTIZIONE MSNA 0-14 ANNI PRESENTI E CENSITI PER ANNO E % RISPETTO ALL'ANNO DI RIFERIMENTO • ANNI 2012-2017

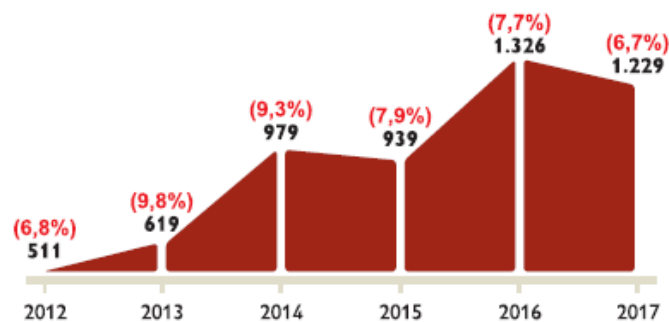

Nazionalità

		31 dicembre 2015	31 dicembre 2016	31 dicembre 2017
Somalia	N	686	818	837
	%	5,8	4,7	4,6
Bangladesh	N	681	885	860
	%	5,7	5,1	4,7
Senegal	N	512	841	1.006
	%	4,3	4,8	5,5
Mali	N	465	865	1.071
	%	5,8	8,3	7,0
Nigeria	N	697	1.437	1.274
	%	5,8	8,3	7,0
Costa d'Avorio	N	234	922	1.388
	%	2,0	5,3	7,6
Eritrea	N	1.177	1.331	1.459
	%	9,9	7,7	8,0
Albania	N	1.432	1.611	1.677
	%	12,0	9,3	9,2
Guinea	N	252	1.168	1.752
	%	2,1	6,7	9,6
Egitto	N	2.753	2.766	1.807
	%	23,1	15,9	9,9
Gambia	N	1.1161	2.302	2.202
	%	9,7	13,3	12,0
Totale	N	10.050	14.946	15.333
	%	84,3	86	83,8

PRINCIPALI CITTADINANZE MSNA PRESENTI E CENSITI

Anno: 2017

Fonte: Ministero del Lavoro e delle Politiche Sociali



Figura 3 – Distribuzione per regione di accoglienza delle principali nazionalità di MSNA presenti al 31.12.2017



PRINCIPALI CITTADINANZE DELLE MSNA (DI GENERE FEMMINILE) PRESENTI E CENSITE (V.A. E % SUL TOTALE)

Anno: 2017

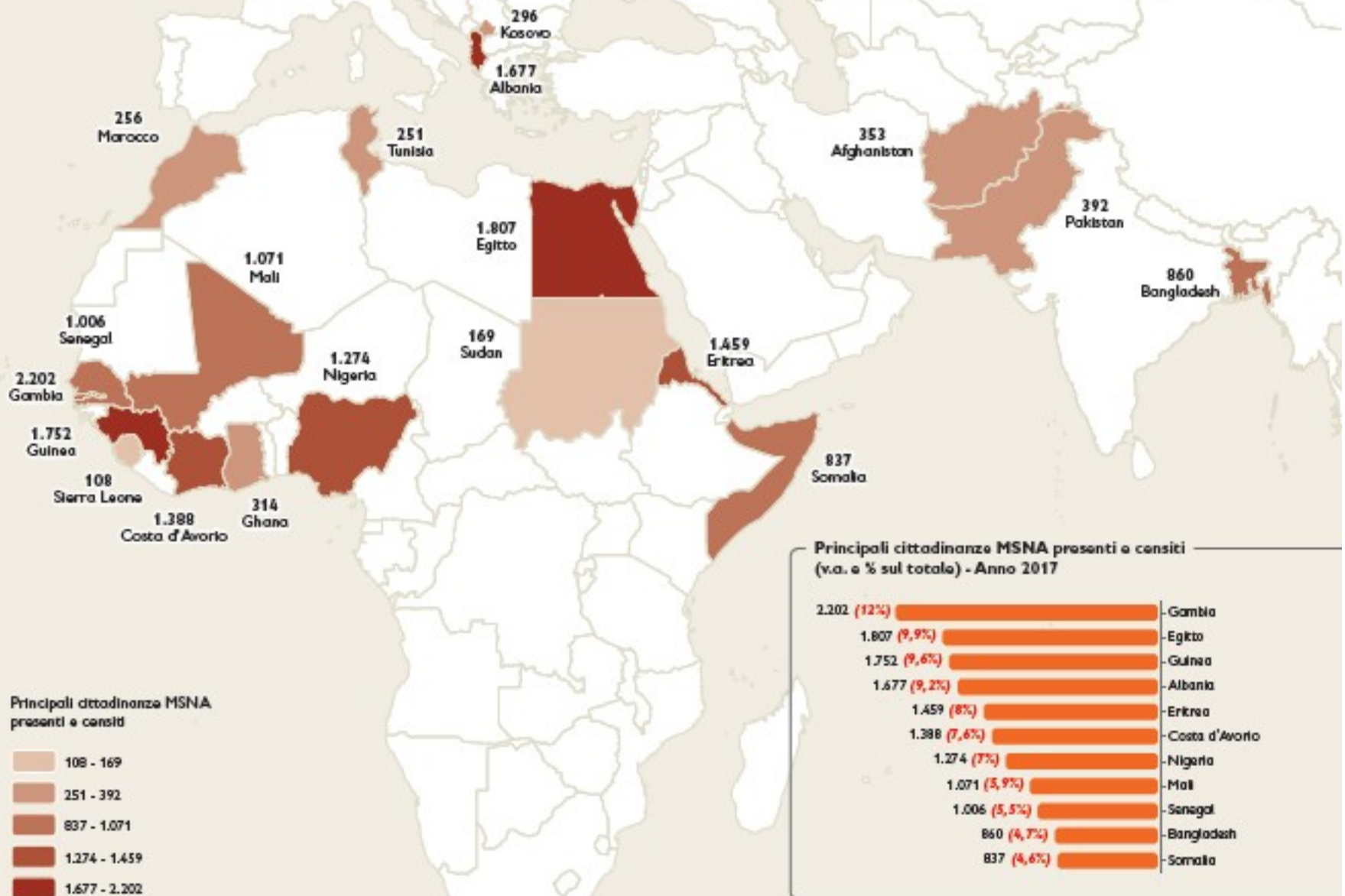
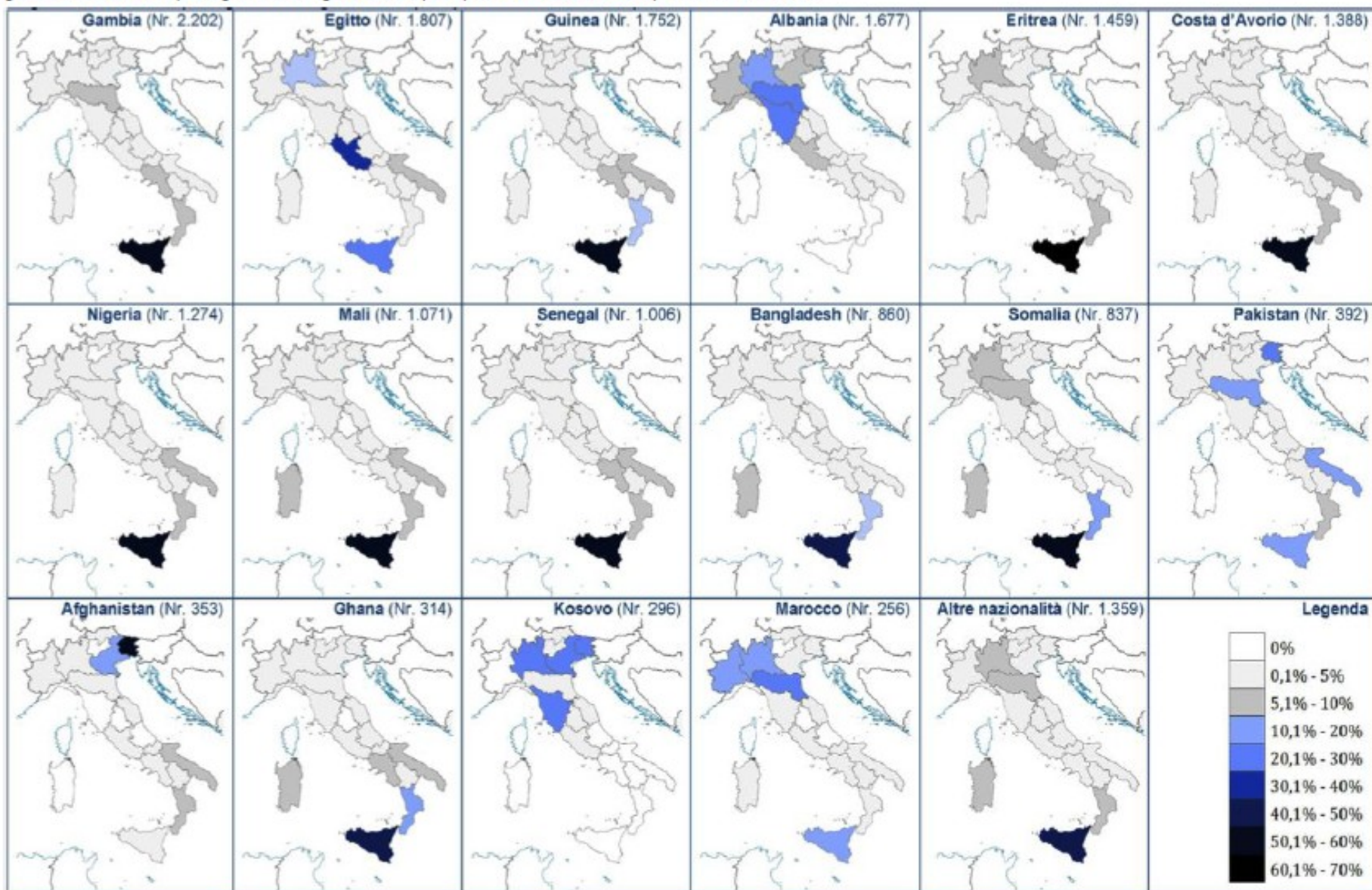
Fonte: Ministero del Lavoro e delle Politiche Sociali

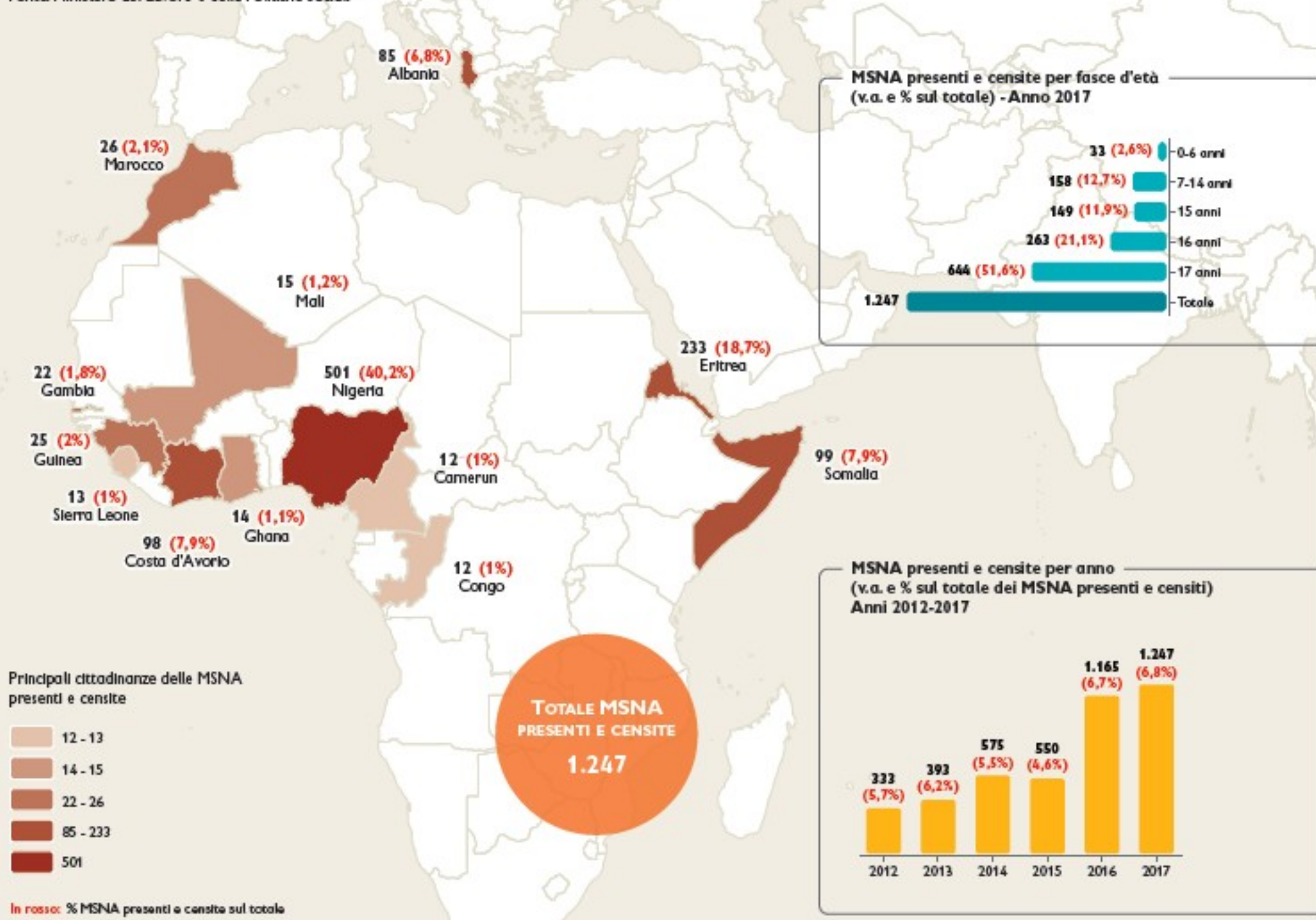

PRINCIPALI CITTADINANZE DEI MSNA IRREPERIBILI (V.A. E % SUL TOTALE)

Anno: 2017

Fonte: Ministero del Lavoro e delle Politiche Sociali

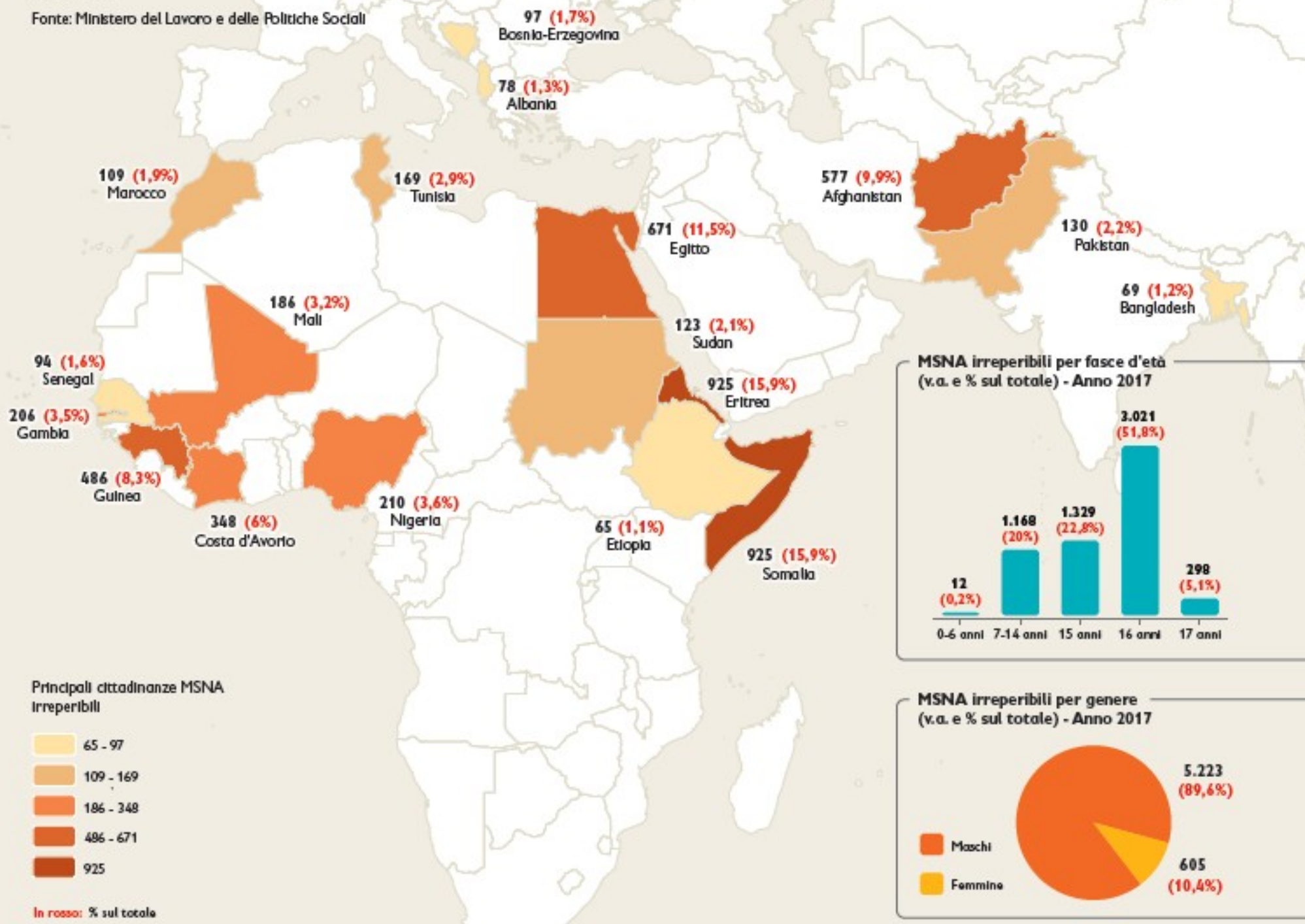

MSNA irreperibili per fasce d'età (v.a. e % sul totale) - Anno 2017



MSNA irreperibili per genere (v.a. e % sul totale) - Anno 2017

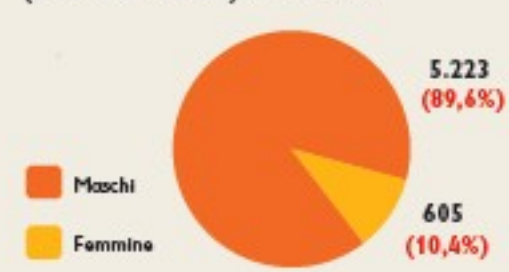

Principali cittadinanze MSNA irreperibili

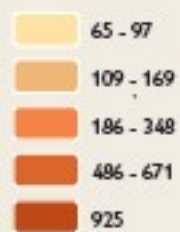

In rosso: % sul totale

Distribuzione dei MSNA presenti al 31.12.2017 secondo le regioni di accoglienza

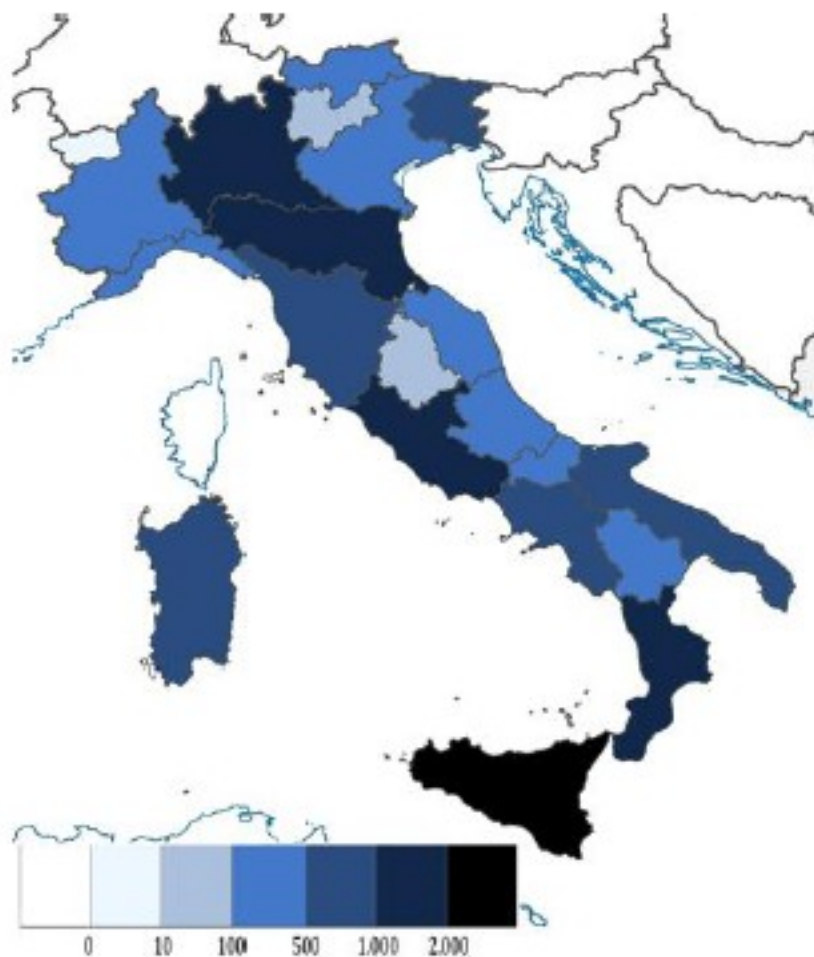

<i>Regione</i>	<i>Nr.</i>
Sicilia	7.988
Calabria	1.443
Lombardia	1.216
Lazio	1.049
Emilia Romagna	1.017
Puglia	909
Campania	724
Sardegna	706
Toscana	671
Friuli Venezia Giulia	619
Piemonte	457
Veneto	375
Liguria	257
Basilicata	231
Marche	204
Abruzzo	125
Molise	120
PA di Bolzano	106
PA di Trento	52
Umbria	30
Valle d'Aosta	4

RIPARTIZIONE MSNA PRESENTI E CENSITI PER REGIONE DI ACCOGLIENZA (V.A. E % SUL TOTALE)

Anno: 2017

Fonte: Ministero del Lavoro e delle Politiche Sociali

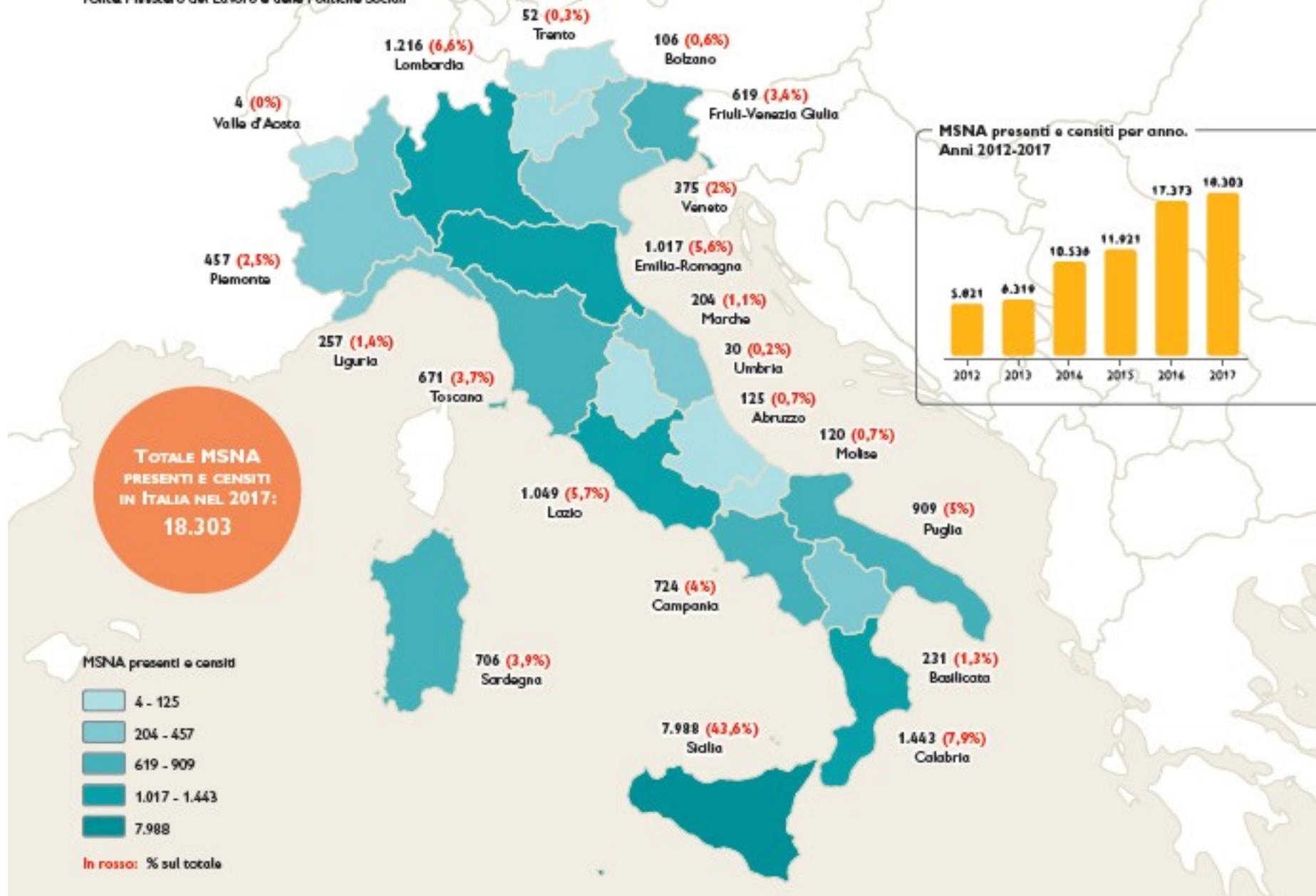

PROGETTI E POSTI DISPONIBILI PER MSNA NEGLI SPRAR

Aggiornamento al 31 gennaio 2018

Fonte: Camera dei Deputati

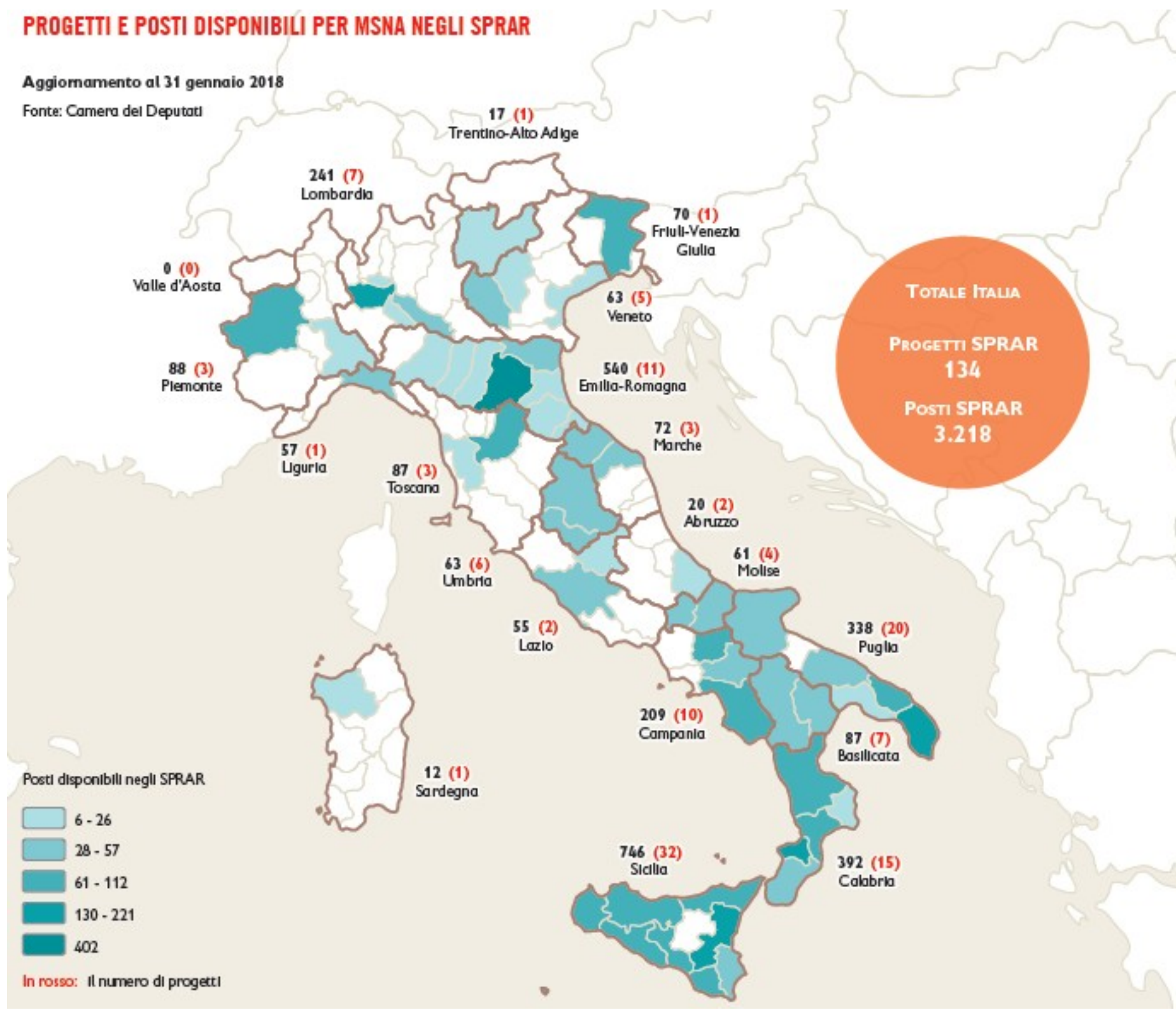

DISTRIBUZIONE MSNA ACCOLTI PRESSO PRIVATI PER REGIONE

Anno: 2017

Fonte: Ministero del Lavoro e delle Politiche Sociali

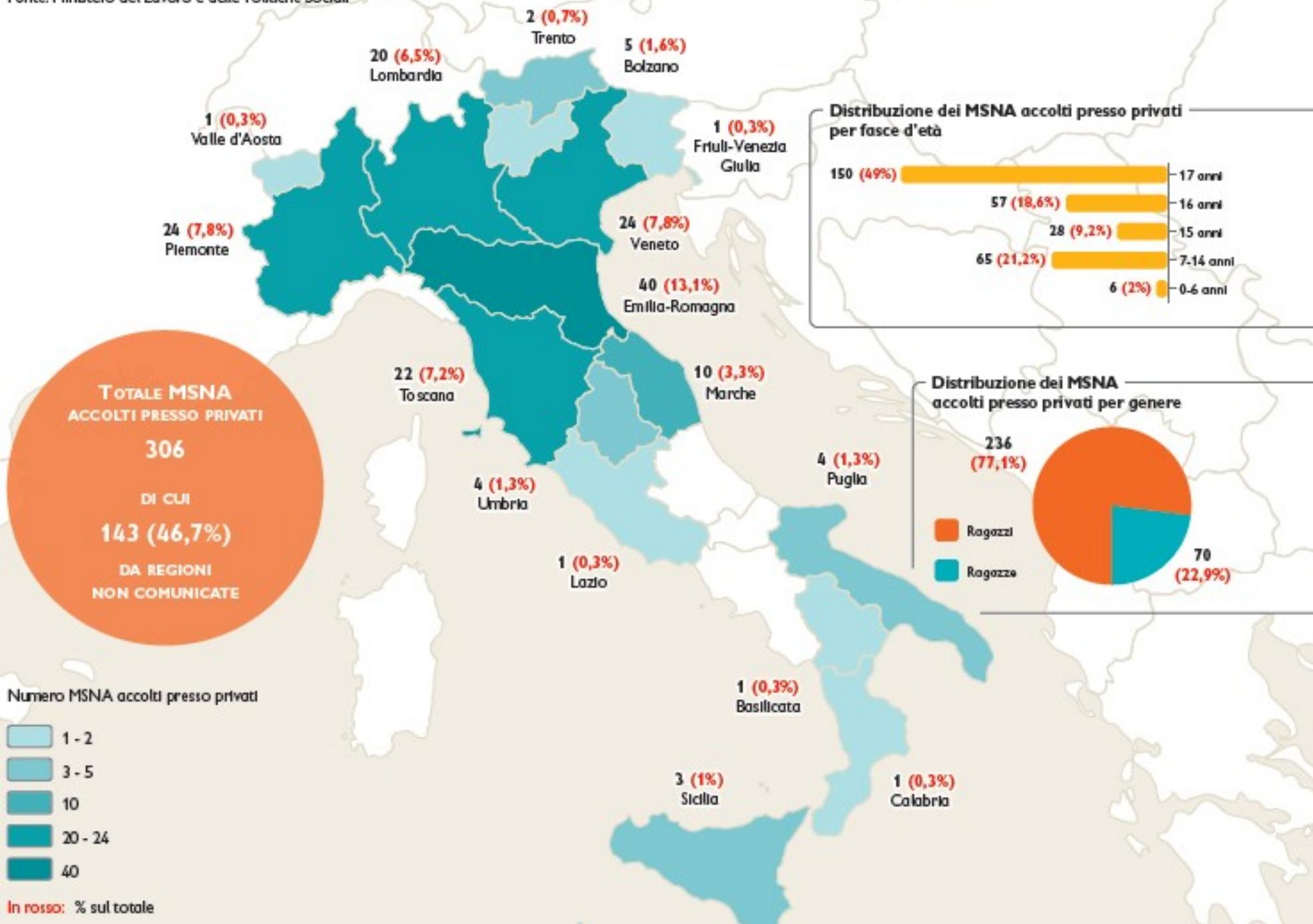

Distribuzione per cittadinanza dei Minori stranieri non accompagnati richiedenti asilo (Msnara)

DATI al 31/12/2017*			DATI al 31/12/2016		
CITTADINANZA	N°MSNARA	%	CITTADINANZA	N°MSNARA	%
GAMBIA	2.090	21,4%	GAMBIA	1.697	28,6%
NIGERIA	1.166	11,9%	NIGERIA	758	12,8%
BANGLADESH	1.113	11,4%	SENEGAL	540	9,1%
GUINEA	998	10,2%	GUINEA	481	8,1%
SENEGAL	841	8,6%	COSTA D'AVORIO	457	7,7%
MALI	774	7,9%	MALI	449	7,6%
COSTA D'AVORIO	742	7,6%	BANGLADESH	438	7,4%
ERITREA	580	5,9%	GHANA	256	4,3%
GHANA	388	4,0%	EGITTO	160	2,7%
ALTRE	1.092	11,2%	ALTRE	694	11,7%
TOTALE	9.782	100%	TOTALE	5.930	100%

Distribuzione per tipologia di collocamento dei Msna presenti

TIPOLOGIA DI ACCOGLIENZA	N° di MSNA	
	N° MSNA PRESENTI	%
STRUTTURE DI SECONDA ACCOGLIENZA	11.022	60,2
STRUTTURE DI PRIMA ACCOGLIENZA	5.605	30,6
PRIVATO	567	3,1
NON COMUNICATO	1.109	6,1
TOTALE	18.303	100,0

- Prima accoglienza: centri governativi di prima accoglienza finanziati dal FAMI; strutture ricettive temporanee attivate dai Prefetti ex art. 19.3bis Dlgs 142/2015; strutture di accoglienza accreditate/autorizzate dai Comuni o dalle Regioni; strutture a carattere emergenziale e provvisorio.
- Seconda accoglienza: strutture SPRAR; strutture di seconda accoglienza finanziate dal FAMI;
- Al 31.12.2017, 3.110 posti per minori nello SPRAR; posti seconda accoglienza FAMI: 682

Distribuzione per tipologia di collocamento dei MSNA presenti

REGIONE	v.a.	%
SICILIA	618	26,4
LOMBARDIA	254	10,8
CALABRIA	191	8,1
CAMPANIA	184	7,8
EMILIA ROMAGNA	170	7,3
PUGLIA	168	7,2
SARDEGNA	116	4,9
TOSCANA	107	4,6
PIEMONTE	106	4,5
VENETO	67	2,9
LAZIO	65	2,8
MARCHE	65	2,8
BASILICATA	56	2,4
LIGURIA	41	1,7
ABRUZZO	39	1,7
MOLISE	35	1,5
FRIULI VENEZIA GIULIA	25	1,1
PROV. AUT. DI TRENTO	14	0,6
UMBRIA	13	0,6
PROV. AUT. DI BOLZANO	9	0,4
VALLE D'AOSTA	1	0,0
TOTALE	2.344	100,0

Fonti:

- **Ministero del Lavoro - Report di Monitoraggio - “I MINORI STRANIERI NON ACCOMPAGNATI (MSNA) IN ITALIA” - 31 dicembre 2017 -**
- **Save The Children – Atlante Minori stranieri non accompagnati – Crescere lontano da casa – giugno 2018**
- **Ministero dell'Interno – cruscotto statistico giornaliero – 25.06.2018**